

## Información institucional, organizativa y de planificación

### NORMATIVA QUE SEA DE APLICACIÓN A LA ENTIDAD:

- Real Decreto 506/2013, de 28 de junio, sobre productos fertilizantes.
- Real Decreto 285/2021, de 20 de abril, por el que se establecen las condiciones de almacenamiento, comercialización, importación o exportación, control oficial y autorización de ensayos con productos fitosanitarios, y se modifica el Real Decreto 1311/2012, de 14 de septiembre, por el que se establece el marco de actuación para conseguir un uso sostenible de los productos fitosanitarios.
- Ley 43/2002, de 20 de noviembre, de sanidad vegetal.
- Real Decreto 971/2014, de 21 de noviembre, por el que se regula el procedimiento de evaluación de productos fitosanitarios
- Real Decreto 1311/2012, de 14 de septiembre, por el que se establece el marco de actuación para conseguir un uso sostenible de los productos fitosanitarios.
- Ley 17/2001, de 7 de diciembre, de Marcas
- Ley 24/2015, de 24 de julio, de Patentes.
- Ley 1/2019, de 20 de febrero, de Secretos Empresariales.
- Real Decreto de 24 de julio de 1889 por el que se publica el Código Civil.
- Real Decreto de 22 de agosto de 1885 por el que se publica el Código de Comercio.
- Otros..

### INFORMACIÓN ORGANIZATIVA:

- **CEO:** Félix García Moreno | CEO. Teléfono: +34 950 346 909. Correo electrónico: [felixgarcia@kimatec.com](mailto:felixgarcia@kimatec.com) Más información: <https://www.linkedin.com/in/f%C3%A9lix-garc%C3%ADa/>
- **Internacional:** Alejandro de las Casas Pérez | International CEO. Teléfono: +34 950 346 909. Correo electrónico: [alejandrodelascasas@kimatec.com](mailto:alejandrodelascasas@kimatec.com) Más información: <https://www.linkedin.com/in/alejandro-de-las-casas-p%C3%A9rez/>
- **Operaciones:** Iván Hermoso González | Chief Operations Officer. Teléfono: +34 950 346 909. Correo electrónico: [ivanhermoso@kimatec.com](mailto:ivanhermoso@kimatec.com) Más información: <https://www.linkedin.com/in/iv%C3%A1nhermoso/>
- **Administración:** Miguel Susin López | Chief Financial Officer. Teléfono: +34 950 346 909. Correo electrónico: [miguelsusin@kimatec.com](mailto:miguelsusin@kimatec.com)
- **Fábrica:** Francisco Cobos Fernández | Chief Manufacturing Officer. Teléfono: +34 950 346 909. Correo electrónico: [franciscocobos@kimatec.com](mailto:franciscocobos@kimatec.com) Más información: <https://www.linkedin.com/in/francisco-cobos/>
- **Recursos Humanos:** Marco Antonio Escobar Yuste | Chief People Officer. Teléfono: +34 950 346 909. Correo electrónico: [marcoantonio.escobar@kimatec.com](mailto:marcoantonio.escobar@kimatec.com) Más información: <https://www.linkedin.com/in/marco-antonio-escobar-yuste-6894b52a/>
- **I+D+I:** Efrén Remesal González | R&D Director, Agriculture Division. Teléfono: +34 950 346 909. Correo electrónico: [efrenrg@kimatec.com](mailto:efrenrg@kimatec.com) Más información: <https://www.linkedin.com/in/efrenremesal/>

- **IT:** Alejandro Sánchez Jimenez | VP Organization Processes and Technology. Teléfono: +34 950 346 909. Correo electrónico: [alejandro.sanchez@kimatec.com](mailto:alejandro.sanchez@kimatec.com) **Más información:** <https://www.linkedin.com/in/alejandro-s%C3%A1nchez-jim%C3%A9nez-9995871a/>
- **Técnico:** Aitor Rubio Caballero | Chief Technical Officer. Teléfono: +34 950 346 909. Correo electrónico: [aitor.rubio@kimatec.com](mailto:aitor.rubio@kimatec.com) **Más información:** <https://www.linkedin.com/in/aitor-rubio-caballero-75a249203/>

**ORGANIGRAMA:**

Fecha: Agosto 2022

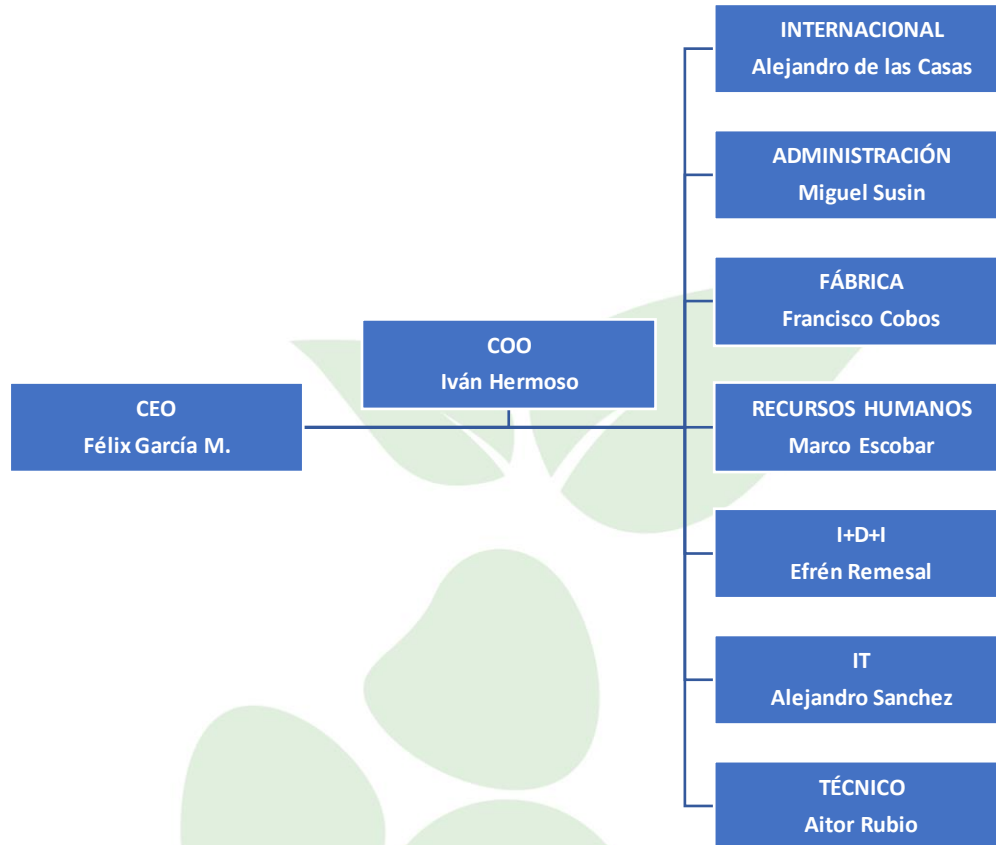

**CONTRATOS SUSCRITOS CON ADMINISTRACIONES PÚBLICAS**

NO se han suscrito contratos.

**CONVENIOS CELEBRADOS CON ADMINISTRACIONES PÚBLICAS**

NO se han suscrito convenios.

**SUBVENCIONES Y AYUDAS PÚBLICAS RECIBIDAS**

- **Resolución de aprobación del proyecto N° 101N1700012 con fecha 31/03/2020, ascendiendo el importe a 13.259.728,95€. El desembolso de la subvención queda pendiente hasta la justificación de esta, la cual deberá producirse antes del 30/06/2023.**

El proyecto se centra en la creación de un nuevo centro de trabajo situado en la localidad de Vícar (Almería), al objeto de diversificar las líneas de producción existentes y aumentar las capacidades adquiridas de innovación tecnológica, motivado por la expansión internacional de la empresa y para el desarrollo de los mercados americanos, asiáticos y oceánicos, así como para el desarrollo de los nuevos productos fruto de los proyectos de I+D+i desarrollados por la empresa. Igualmente se incrementarán las instalaciones de I+D y laboratorios de la empresa.

Estas nuevas inversiones conseguirán un incremento de la producción para la exportación de productos, conforme a las líneas de productos de probióticos, extractos vegetales y a los desarrollos de proyectos de I+D.

Las cifras de negocio, teniendo en cuenta que se está empezando con la introducción de estos productos en los mercados internacionales y por lo tanto no se dispone de un histórico de ventas, son alentadoras. De los datos disponibles destaca el de micorrizas, producto que se empezó a comercializar hace dos años, y del que ya se llevan facturados más de un millón de euros. Por ello, se tiene la seguridad de que esta línea de productos tendrá un crecimiento aún mayor que la de los bioestimulantes, ya que no se cuenta con tanta competencia y se están ofreciendo productos con alto valor añadido, diferenciados y, muchos de ellos, patentados. Se espera que esta línea de productos suponga en un breve plazo de tiempo el 40% de la facturación total de la empresa, ya que el potencial de los microorganismos como probióticos es altísimo, y a día de hoy, las ventajas competitivas de nuestro producto respecto de la competencia, son muy elevadas.

El mercado de los probióticos y bioestimulantes al que nos enfrentamos, en 2015 ha supuesto una facturación a nivel europeo de unos 600.000 millones de euros anuales, y a nivel mundial se han superado los 2.000.000 de millones de euros. Todo este es el mercado objetivo, puesto que las moléculas orgánicas desarrolladas por Kimatec son igual de eficientes, más respetuosas con el medio ambiente y siendo un proceso realmente orgánico, sin plazo de seguridad, sin fitotoxicidad y sin residuos.

La facturación de Kimatec de probióticos en 2016 ha superado el millón de euros. El crecimiento esperado es de más de un 50% en los próximos años, gracias a los nuevos mercados donde se está introduciendo las micorrizas, y al incremento de las ventas en los mercados en los que ya se está presente. Así, en 2.021 se espera alcanzar la cifra de los 8 millones de euros facturados con esta línea de productos. El 75% de esa facturación será al mercado exterior.

Estas previsiones, aunque puedan parecer muy optimistas por el elevado incremento de la facturación durante varios años, han sido realizadas de manera muy conservadora, ya que el producto tiene un potencial muy superior. Además, solo se han tenido en cuenta las ventas de los productos ya desarrollados por la empresa, a pesar de tener otros proyectos de I+D avanzando para conseguir productos aún más competitivos.

De hecho, las instalaciones nos permitirían incrementar la capacidad de fabricación hasta 30 veces la producción actual, si sólo utilizásemos la línea de producción de fermentación para la producción de micorrizas.

En la línea de producción de extractos botánicos, aún no se ha empezado la comercialización de estos productos ya que se encuentran en fase de registro. Esto hace que las estimaciones sean algo más inciertas. Sin embargo, los resultados experimentales de los proyectos realizados, hacen

que seamos realmente optimistas en cuanto a las ventas de estos productos. Así, esperamos que en 2.021 alcancemos el millón de euros de facturación por esta línea de productos. El crecimiento a partir de ese año debe ser exponencial, ya que la introducción de estos productos en el mercado es algo más lenta al principio, al tener un proceso de regulación más exigente en muchos países.

El nuevo centro de productos biotecnológicos para Agricultura se crea para:

1. Satisfacer el aumento en la diversidad de la demanda de más de 90 mercados de exportación, así como el nacional.
2. Producir los resultados de nuestros proyectos de I+D+i. En alguno de los casos estamos hablando de nuevos tipos de productos procedentes de microorganismos, para los que necesitamos diseñar y construir nuevas líneas productivas completas. Igualmente implica líneas de producción a partir de extractos botánicos, que es otra de las líneas de investigación que están dando como resultados una amplia gama de nuevos productos comerciales.
3. Producir e investigar en el campo de los microorganismos y extractos botánicos. Se dotará a las nuevas instalaciones con nuevos laboratorios de I+D, equipados con todo lo necesario para continuar con las diferentes líneas de investigación abordadas por la empresa en estos momentos.

A su vez esta nueva planta de biotecnología contará con un invernadero anexo para llevar a campo todos los desarrollos in vitro en laboratorio y poder testar su eficacia y comportamiento.

Las nuevas instalaciones tendrán un fuerte carácter tecnológico, es decir, en todo momento se emplearán las mejores técnicas disponibles para el diseño de las diferentes áreas que compondrá dicha planta. Esto incluye un importante nivel de automatización de los procesos respecto al existente en la planta actual. Aun así, algunas operaciones se mantendrán manuales o semi-automáticas debido al alto grado de flexibilidad que exige el amplio recetario del que dispone Kimatec, y a su política de “fabricación a medida”, y “fabricación bajo pedido” para los productos minoritarios (mínimo stock).

Todas estas inversiones conllevarán la creación de nuevos puestos de trabajo para el correcto desarrollo de la actividad, lo que supondrá un incremento en la creación de puestos de trabajo directo, al incorporar personal nuevo a la plantilla de la empresa en las nuevas instalaciones, así como en filiales y sucursales de extranjero para la comercialización de los productos desarrollados. Además, habrá que contar con la creación de al menos 25 puestos de trabajos indirectos en empresas auxiliares que prestan servicios a Kimatec.

El proyecto consiste en la creación de un nuevo centro de trabajo, que sustituirá al actualmente existente. Una vez ejecutado el proyecto, las actuales instalaciones se cerrarán.

A las nuevas instalaciones se trasladarán aquellos equipos que puedan adaptarse a los nuevos diseños de los procesos de producción.

El proyecto contempla la creación de un nuevo centro de trabajo situado en la localidad de Vicar (Almería), al objeto de diversificar las líneas de producción existentes y aumentar las capacidades adquiridas de innovación tecnológica, motivado por la expansión internacional de la empresa y para el desarrollo de los mercados americanos, asiáticos y oceánicos, así como para el desarrollo de los nuevos productos fruto de los proyectos de I+D+i desarrollados por la empresa. Igualmente se incrementarán las instalaciones de I+D y laboratorios de la empresa.

Este nuevo centro constará de dos edificaciones nuevas. Primero se construirá una edificación de 3.440 m<sup>2</sup> construidos, dotada de entreplanta, de 66,71x55,46 m de dimensiones exteriores y 7,00

m de altura a cara inferior de forjado. Estas instalaciones se dotarán de la maquinaria y equipos necesarios para la realización de la actividad de fabricación de microorganismos y extractos botánicos y contarán con la dotación de un laboratorio de I+D. Junto a esta edificación se construirá un invernadero de 704 m<sup>2</sup> para el cultivo de plantas endémicas, obtención de extractos vegetales, así como para llevar a campo todos los desarrollos in vitro en laboratorio, poder testar su eficacia y comportamiento.

Inmediatamente después de la primera edificación, se construirá una segunda edificación en tres niveles con una superficie total construida de 25.863 m<sup>2</sup>. Esta construcción se dotará con la maquinaria y equipos necesarios para la realización de la actividad de fabricación de bioestimulantes y biofertilizantes.

Las obras están previstas iniciarlas el próximo 9 de agosto. Ya se han redactado los documentos técnicos necesarios para la tramitación de todos los permisos y licencias del primer edificio, estando, tramitando ya las mismas en Ayuntamiento y Junta de Andalucía. Ya se ha iniciado igualmente la gestión con proveedores, y se han solicitado los presupuestos y ofertas necesarias para poder hacer la selección de los equipos necesarios. Posteriormente se iniciarán los trabajos de movimientos de tierra y urbanización de la parcela, para poder empezar la edificación de la Fase I en septiembre de 2.017. El plazo de ejecución de la obra y las instalaciones es de 6 meses. La puesta en marcha está prevista en 45 días. Con posibles retrasos e imprevistos, la nueva obra debe estar puesta en marcha en mayo de 2018. Inmediatamente después se comenzará con la edificación de la segunda edificación y está previsto que todo el proceso esté terminado a finales de 2019.

La planta se localizará en una finca propiedad de Agroindustrial Kimatec, emplazada en el Paraje Cerro de los lobos, compuesta por las parcelas 139 con una superficie de 12.220 m<sup>2</sup>, la parcela 293 con una superficie de 43.649 m<sup>2</sup> y la parcela 375 con una superficie de 13.816 m<sup>2</sup>, lo que hace una superficie total de la parcela final de 69.685 m<sup>2</sup>.

Las dos primeras parcelas se encuentran completamente urbanizadas con excepción de la parte norte de la finca segregada de la 139, de 4.325 m<sup>2</sup> de superficie, que se encuentra sin alterar manteniéndose el carácter agronómico del suelo. La tercera parcela que compone la finca objeto (parcela 293) es un suelo cuyo uso agronómico es completamente improductivo, con grandes desniveles y con nulo suelo agrícola.

La finca en la que emplaza el proyecto, al tratarse de un terreno clasificado como SUELO NO URBANIZABLE sin estar adscrita a categoría alguna de especial protección, de acuerdo con el artículo 52 de la LOUA establece que se pueden llevar a cabo actuaciones de INTERÉS PÚBLICO previa aprobación del correspondiente PROYECTO DE ACTUACIÓN.

El interés social de la inversión viene dado por la propia actividad de la empresa promotora, puesto que se emplaza en una cuyo motor económico es entre otras actividades la agricultura intensiva bajo invernaderos, a quien presta servicio.

**INFORMACIÓN PRESUPUESTARIA O RELATIVA A ESTADOS FINANCIEROS DE LA ENTIDAD QUE REFLEJE FONDOS PÚBLICOS PERCIBIDOS DE ADMINISTRACIONES PUBLICAS**

**Descripción e importe de las inversiones y/o gastos considerados subvencionables:**

CONCEPTO	PRESUPUESTO PRESENTADO (€)	INVERSIÓN SUBVENCIONABLE (€)
Adquisición y tratamiento de software	131.000,00	131.000,00
Bienes de equipo auxiliares e instalaciones	14.808.758,82	10.920.530,71
Bienes de equipo de procesos	17.723.771,10	16.500.003,35
Equipos informáticos o de infraestructura TIC	347.500,00	307.231,81
Naves y construcciones	9.323.896,99	8.783.052,03
Otras inversiones en activos fijos materiales	240.251,96	240.251,96
Urbanización	1.002.870,00	1.002.870,00
<b>TOTAL</b>	<b>43.578.048,87</b>	<b>37.884.939,86</b>

**Subvención propuesta:**

TIPO DE INCENTIVO	IMPORTE PROPUESTO (€)	% ESB
Subvención	13.259.728,95	35,00
<b>TOTAL</b>	<b>13.259.728,95</b>	<b>35,00</b>

**CUENTAS ANUALES QUE DEBAN RENDIRSE**
**EJERCICIO 2019:**
**DATOS GENERALES DE IDENTIFICACIÓN**

ID

NO APTO PARA SU PRESENTACIÓN COMO DEPÓSITO EN PAPEL EN EL REGISTRO MERCANTIL

IDENTIFICACIÓN DE LA EMPRESA						
Forma jurídica		SA: <input type="checkbox"/> 01011 <input type="checkbox"/>	SL: <input checked="" type="checkbox"/> 01012 <input type="checkbox"/>			
NIF:	<input type="text" value="01010"/> <input type="text" value="B04612909"/>	Otras:	<input type="text" value="01013"/> <input type="text"/>			
LEI:	<input type="text" value="01009"/> <input type="text"/>	Solo para las empresas que dispongan de código LEI (Legal Entity Identifier)				
Denominación social:	<input type="text" value="01020"/> AGROINDUSTRIAL KIMATEC, S.L.					
Domicilio social:	<input type="text" value="01022"/> CALLE PARAJE CERRO DE LOS LOBOS, S/N					
Municipio:	<input type="text" value="01023"/> VICAR	Provincia:	<input type="text" value="01025"/> ALMERIA			
Código postal:	<input type="text" value="01024"/> <input type="text" value="04738"/>	Teléfono:	<input type="text" value="01031"/> <input type="text"/>			
Dirección de e-mail de contacto de la empresa	<input type="text" value="01037"/> agarcia@nimitz.es					
Pertenece a un grupo de sociedades:		DENOMINACIÓN SOCIAL	NIF			
Sociedad dominante directa:	<input type="text" value="01041"/> KIMATEC BIOGROUP, S.L.	<input type="text" value="01040"/>	<input type="text" value="B04860672"/>			
Sociedad dominante última del grupo:	<input type="text" value="01061"/>	<input type="text" value="01060"/>				
<b>ACTIVIDAD</b>						
Actividad principal:	<input type="text" value="02009"/> Investigación y desarrollo experimental en biotecnología (1)					
Código CNAE:	<input type="text" value="02001"/> <input type="text" value="7211"/> (1)					
<b>PERSONAL ASALARIADO</b>						
a) Número medio de personas empleadas en el curso del ejercicio, por tipo de contrato y empleo con discapacidad:						
		EJERCICIO 2019 (2)	EJERCICIO 2018 (3)			
FIJO (4):	<input type="text" value="04001"/>	<input type="text" value="71,17"/>	<input type="text" value="75,44"/>			
NO FIJO (5):	<input type="text" value="04002"/>	<input type="text" value="17,06"/>	<input type="text" value="11,63"/>			
Del cual: Personas empleadas con discapacidad mayor o igual al 33% (o calificación equivalente local):						
	<input type="text" value="04010"/>					
b) Personal asalariado al término del ejercicio, por tipo de contrato y por sexo:						
	EJERCICIO 2019 (2)		EJERCICIO 2018 (3)			
	HOMBRES	MUJERES	HOMBRES	MUJERES		
FIJO:	<input type="text" value="04120"/> <input type="text" value="48"/>	<input type="text" value="04121"/> <input type="text" value="24"/>				
NO FIJO:	<input type="text" value="04122"/> <input type="text" value="17"/>	<input type="text" value="04123"/> <input type="text" value="5"/>				
<b>PRESENTACIÓN DE CUENTAS</b>						
	EJERCICIO 2019 (2)			EJERCICIO 2018 (3)		
	AÑO	MES	DÍA	AÑO	MES	DÍA
Fecha de inicio a la que van referidas las cuentas:	<input type="text" value="01102"/>	<input type="text" value="2.019"/>	<input type="text" value="1"/> <input type="text" value="1"/>	<input type="text" value="2.018"/>	<input type="text" value="1"/>	<input type="text" value="1"/>
Fecha de cierre a la que van referidas las cuentas:	<input type="text" value="01101"/>	<input type="text" value="2.019"/>	<input type="text" value="12"/> <input type="text" value="31"/>	<input type="text" value="2.018"/>	<input type="text" value="12"/>	<input type="text" value="31"/>
Número de páginas presentadas al depósito:	<input type="text" value="01901"/> <input type="text"/>					
En caso de no figurar consignadas cifras en alguno de los ejercicios, indique la causa:						
<input type="text" value="01903"/> <input type="text"/>						
<b>UNIDADES</b>				Euros: <input checked="" type="checkbox"/> 09001 <input type="checkbox"/>		
Marque con una X, la unidad en la que ha elaborado todos los documentos que integran sus cuentas anuales:				Miles de euros: <input type="checkbox"/> 09002 <input type="checkbox"/>		
				Millones de euros: <input type="checkbox"/> 09003 <input type="checkbox"/>		
<small>(1) Según las clases (cuatro dígitos) de la Clasificación Nacional de Actividades Económicas 2009 (CNAE 2009), aprobada por el Real Decreto 475/2007, de 13 de abril (BOE de 28.4.2007).          (2) Ejercicio al que van referidas las cuentas anuales.          (3) Ejercicio anterior.          (4) Para calcular el número medio de personal fijo, tenga en cuenta los siguientes criterios:          a) Si en el año no ha habido importantes movimientos de la plantilla, indique aquí la suma de los fijos a principio y a fin de ejercicio.          b) Si ha habido movimientos, calcule la suma de la plantilla en cada uno de los meses del año y divídala por doce.          c) Si hubo regulación temporal de empleo o de jornada, el personal afectado por la misma debe incluirse como personal fijo, pero solo en la proporción que corresponde a la fracción del año o jornada del año efectivamente trabajada.          (5) Puede calcular el personal no fijo medio sumando el total de semanas que han trabajado sus empleados no fijos y dividiendo por 52 semanas. También puede hacer esta operación (equivalente a la anterior):  <math>n^{\circ}</math> de personas contratadas <math>\times</math> <math>n^{\circ}</math> medio de semanas trabajadas          52</small>						

DECLARACIÓN DE IDENTIFICACIÓN DEL TITULAR REAL (1)

TR

NO APTO PARA SU PRESENTACIÓN COMO DEPÓSITO EN PAPEL EN EL REGISTRO MERCANTIL

**IDENTIFICACIÓN DEL TITULAR REAL**

La sociedad está obligada a presentar la identificación del titular real por no cotizar en un mercado regulado de la UE o de un país tercero equivalente.  SI

La sociedad presenta por primera vez o actualiza los datos de identificación del titular real.  NO

**I. Titular real persona física con porcentaje de participación superior al 25%**

NOMBRE Y APELLIDOS 1	DNI/CÓDIGO DE IDENTIFICACIÓN EXTRANJERO 2	FECHA DE NACIMIENTO (DD.MM.AAAA) 3	NACIONALIDAD/ CÓDIGO (2) 4	PAÍS DE RESIDENCIA/ CÓDIGO (2) 5	% PARTICIPACIÓN	
					DIRECTA 6	INDIRECTA (3) 7

**II. Titular real persona física asimilada**

En caso de no existir persona física que posea o controle un porcentaje superior al 25% del capital o derechos de voto, indique los titulares reales; en este caso, administrador o responsable de la dirección, conforme a lo establecido en el art. 8 del Real Decreto 304/2014.

NOMBRE Y APELLIDOS 1	DNI/CÓDIGO DE IDENTIFICACIÓN EXTRANJERO 2	FECHA DE NACIMIENTO (DD.MM.AAAA) 3	NACIONALIDAD/ CÓDIGO (2) 4	PAÍS DE RESIDENCIA/ CÓDIGO (2) 5

**III. Detalle de las sociedades intervinientes en la cadena de control**

En caso de titularidad real indirecta, detalle de la cadena de control.

DNI/CÓDIGO DE IDENTIFICACIÓN EXTRANJERO 1	TIPO DE SOCIEDAD / CATEGORÍA DE CONTROL 2	DENOMINACIÓN SOCIAL 3	DNI/CÓDIGO DE IDENTIFICACIÓN EXTRANJERO 4	TIPO DE SOCIEDAD / CATEGORÍA DE CONTROL 5	DOMICILIO SOCIAL 6	DATOS REGISTRALES/ LEI (EN SU CASO) 7

(1) Se exceptúan las sociedades que coticen en un mercado regulado de la Unión Europea o de países terceros equivalentes.  
 (2) Código-país según ISO 3166-1 alpha 2.  
 (3) Detallar en el cuadro III las sociedades intervinientes.



SOCIEDAD AGROINDUSTRIAL KIMITEC, S.L.		NIF B04612909
DOMICILIO SOCIAL CALLE PARAJE CERRO DE LOS LOBOS, S/N		
MUNICIPIO VICAR	PROVINCIA ALMERIA	EJERCICIO <sup>(2)</sup> 2019
Realización, durante el ejercicio, de operaciones de prestación de servicios a terceros, artículo 2.1 o) de la Ley 10/2010, de 28 de abril, de prevención del blanqueo de capitales y financiación del terrorismo. <input type="checkbox"/>		
Ambito territorial de operaciones <sup>(1)</sup> :	<input type="text"/>	
Países donde realiza operaciones:	<input type="text"/>	
Provincias donde realiza operaciones:	<input type="text"/>	
Municipios donde realiza operaciones:	<input type="text"/>	
¿Ha prestado servicios a no residentes? <sup>(3)</sup>	<input type="checkbox"/>	
¿La actividad de prestación de servicios a terceros, artículo 2.1 o) de la Ley 10/2010, de 28 de abril, es la única y exclusiva que se presta?	<input type="checkbox"/>	
Volumen Facturado por dichos servicios:		
Último Ejercicio <input type="text"/>	Ejercicio Precedente <input type="text"/>	Incuantificable <input type="checkbox"/>
Número de Operaciones/Servicios por cuenta de terceros, prestados por el profesional o disponiendo que otras lo ejerzan:		
	Número de Operaciones	
Constitución de sociedades u otras personas jurídicas.		
Dirección, secretaria y/o asesoría externa de una sociedad.		
Socio de una asociación o similar.		
Facilitar domicilio social, dirección comercial, postal, administrativa o similar a una persona jurídica		
Funciones de fiduciario en un fideicomiso, trust o instrumento similar		
Funciones de accionista por cuenta ajena.		
<small>(1) Municipal, provincial, autonómico, nacional o internacional.                  (2) Ejercicio al que van referidas las cuentas anuales.                  (3) Sí o No</small>		

NO APTO PARA SU PRESENTACIÓN COMO DEPÓSITO EN PAPEL EN EL REGISTRO MERCANTIL

**BALANCE DE SITUACIÓN NORMAL**
**B1.1**

<b>NIF:</b> B04612909		<b>UNIDAD (1):</b> Euros: <input type="checkbox"/> 09001 Miles: <input type="checkbox"/> 09002 Millones: <input type="checkbox"/> 09003		
<b>DENOMINACIÓN SOCIAL:</b> AGROINDUSTRIAL KIMITEC, S.L.		Espacio destinado para las firmas de los administradores		
<b>ACTIVO</b>		<b>NOTAS DE LA MEMORIA</b>	<b>EJERCICIO 2019 (2)</b>	<b>EJERCICIO 2018 (3)</b>
<b>A) ACTIVO NO CORRIENTE</b>		<b>11000</b>	25.177.885,00	12.934.100,00
<b>I. Inmovilizado Intangible</b>		<b>11100</b> <sup>5</sup>	4.534.923,00	3.224.969,00
1. Desarrollo		11110	3.560.831,00	3.005.513,00
2. Concesiones		11120		
3. Patentes, licencias, marcas y similares		11130	628,00	61.200,00
4. Fondo de comercio		11140		
5. Aplicaciones informáticas		11150	156.181,00	11.734,00
6. Investigación		11160		
7. Propiedad Intelectual		11180		
8. Otro inmovilizado intangible		11170	817.283,00	146.522,00
<b>II. Inmovilizado material</b>		<b>11200</b> <sup>6</sup>	19.314.733,00	9.244.370,00
1. Terrenos y construcciones		11210	10.177.881,00	3.828.320,00
2. Instalaciones técnicas y otro inmovilizado material		11220	6.290.889,00	550.107,00
3. Inmovilizado en curso y anticipos		11230	2.845.963,00	4.865.943,00
<b>III. Inversiones Inmobiliarias</b>		<b>11300</b>		
1. Terrenos		11310		
2. Construcciones		11320		
<b>IV. Inversiones en empresas del grupo y asociadas a largo plazo</b>		<b>11400</b>	368.557,00	142.742,00
1. Instrumentos de patrimonio		11410 <sup>9</sup>	269.996,00	54.885,00
2. Créditos a empresas		11420 <sup>10</sup>	98.561,00	87.857,00
3. Valores representativos de deuda		11430		
4. Derivados		11440		
5. Otros activos financieros		11450		
6. Otras Inversiones		11460		
<b>V. Inversiones financieras a largo plazo</b>		<b>11500</b> <sup>10</sup>	785.290,00	253.102,00
1. Instrumentos de patrimonio		11510	6.588,00	610,00
2. Créditos a terceros		11520	757.943,00	231.733,00
3. Valores representativos de deuda		11530		
4. Derivados		11540		
5. Otros activos financieros		11550	20.759,00	20.759,00
6. Otras Inversiones		11560		
<b>VI. Activos por impuesto diferido</b>		<b>11600</b> <sup>18</sup>	174.382,00	68.917,00
<b>VII. Deudas comerciales no corrientes</b>		<b>11700</b>		

(1) Marque la casilla correspondiente según exprese las cifras en unidades, miles o millones de euros. Todos los documentos que integran las cuentas anuales deben elaborarse en la misma unidad.  
 (2) Ejercicio al que van referidas las cuentas anuales.  
 (3) Ejercicio anterior.

NO APTO PARA SU PRESENTACIÓN COMO DEPÓSITO EN PAPEL EN EL REGISTRO MERCANTIL

**BALANCE DE SITUACIÓN NORMAL**
**B1.2**

NIF: <b>B04612909</b>		Espacio destinado para las firmas de los administradores		
DENOMINACIÓN SOCIAL: <b>AGROINDUSTRIAL KIMITEC, S.L.</b>				
<b>ACTIVO</b>				
		NOTAS DE LA MEMORIA	EJERCICIO <u>2019</u> (1)	EJERCICIO <u>2018</u> (2)
<b>B) ACTIVO CORRIENTE</b> .....	<b>12000</b>		12.712.476,00	7.459.620,00
<b>I. Activos no corrientes mantenidos para la venta</b> .....	<b>12100</b>			
<b>II. Existencias</b> .....	<b>12200</b>	11	1.259.474,00	881.139,00
1. Comerciales .....	<b>12210</b>			
2. Materias primas y otros aprovisionamientos .....	<b>12220</b>		779.483,00	683.432,00
a) Materias primas y otros aprovisionamientos a largo plazo .....	<b>12221</b>			
b) Materias primas y otros aprovisionamientos a corto plazo .....	<b>12222</b>		779.483,00	683.432,00
3. Productos en curso .....	<b>12230</b>		243.006,00	
a) De ciclo largo de producción .....	<b>12231</b>			
b) De ciclo corto de producción .....	<b>12232</b>		243.006,00	
4. Productos terminados .....	<b>12240</b>		236.985,00	197.707,00
a) De ciclo largo de producción .....	<b>12241</b>			
b) De ciclo corto de producción .....	<b>12242</b>		236.985,00	197.707,00
5. Subproductos, residuos y materiales recuperados .....	<b>12250</b>			
6. Anticipos a proveedores .....	<b>12260</b>			
<b>III. Deudores comerciales y otras cuentas a cobrar</b> .....	<b>12300</b>	10	9.921.243,00	5.971.937,00
1. Clientes por ventas y prestaciones de servicios .....	<b>12310</b>		8.498.535,00	3.951.371,00
a) Clientes por ventas y prestaciones de servicios a largo plazo .....	<b>12311</b>			
b) Clientes por ventas y prestaciones de servicios a corto plazo .....	<b>12312</b>		8.498.535,00	3.951.371,00
2. Clientes empresas del grupo y asociadas .....	<b>12320</b>		545.474,00	1.371.193,00
3. Deudores varios .....	<b>12330</b>			65,00
4. Personal .....	<b>12340</b>		6.610,00	14.803,00
5. Activos por impuesto corriente .....	<b>12350</b>			
6. Otros créditos con las Administraciones Públicas .....	<b>12360</b>		870.624,00	634.505,00
7. Accionistas (socios) por desembolsos exigidos .....	<b>12370</b>			
<b>IV. Inversiones en empresas del grupo y asociadas a corto plazo</b> ..	<b>12400</b>	10	212.255,00	3.182,00
1. Instrumentos de patrimonio .....	<b>12410</b>			
2. Créditos a empresas .....	<b>12420</b>		205.013,00	
3. Valores representativos de deuda .....	<b>12430</b>			
4. Derivados .....	<b>12440</b>			
5. Otros activos financieros .....	<b>12450</b>		7.242,00	3.182,00
6. Otras inversiones .....	<b>12460</b>			
(1) Ejercicio al que van referidas las cuentas anuales. (2) Ejercicio anterior.				

NO APTO PARA SU PRESENTACIÓN COMO DEPÓSITO EN EL REGISTRO MERCANTIL

**BALANCE DE SITUACIÓN NORMAL**
**B1.3**

NIF: <b>B04612909</b>		Espacio destinado para las firmas de los administradores		
DENOMINACIÓN SOCIAL: <b>AGROINDUSTRIAL KIMITEC, S.L.</b>				
<b>ACTIVO</b>		<b>NOTAS DE LA MEMORIA</b>	<b>EJERCICIO 2019 (1)</b>	<b>EJERCICIO 2018 (2)</b>
<b>V. Inversiones financieras a corto plazo</b>	<b>12500</b>	<b>20</b>	<b>20.060,00</b>	<b>38.842,00</b>
1. Instrumentos de patrimonio	12510			
2. Créditos a empresas	12520		15.058,00	
3. Valores representativos de deuda	12530			
4. Derivados	12540			
5. Otros activos financieros	12550		5.002,00	38.842,00
6. Otras Inversiones	12560			
<b>VI. Periodificaciones a corto plazo</b>	<b>12600</b>		<b>57.442,00</b>	<b>697,00</b>
<b>VII. Efectivo y otros activos líquidos equivalentes</b>	<b>12700</b>		<b>1.242.002,00</b>	<b>563.823,00</b>
1. Tesorería	12710		1.242.002,00	563.823,00
2. Otros activos líquidos equivalentes	12720			
<b>TOTAL ACTIVO (A + B)</b>	<b>10000</b>		<b>37.890.361,00</b>	<b>20.393.720,00</b>

NO APTO PARA SU PRESENTACIÓN COMO DEPÓSITO EN PAPEL EN EL REGISTRO MERCANTIL

 (1) Ejercicio al que van referidas las cuentas anuales.  
 (2) Ejercicio anterior.



**BALANCE DE SITUACIÓN NORMAL**
**B2.1**

NIF: <b>B04612909</b>				
DENOMINACIÓN SOCIAL: <b>AGROINDUSTRIAL KIMATEC, S.L.</b>		Espacio destinado para las firmas de los administradores		
<b>PATRIMONIO NETO Y PASIVO</b>		<b>NOTAS DE LA MEMORIA</b>	<b>EJERCICIO 2019 (1)</b>	<b>EJERCICIO 2018 (2)</b>
<b>A) PATRIMONIO NETO</b>	<b>20000</b>		<b>15.282.758,00</b>	<b>11.444.978,00</b>
<b>A-1) Fondos propios</b>	<b>21000</b>	<sup>14</sup>	<b>14.251.186,00</b>	<b>10.350.911,00</b>
<b>I. Capital</b>	<b>21100</b>		<b>88.576,00</b>	<b>88.576,00</b>
1. Capital escrutado	21110		88.576,00	88.576,00
2. (Capital no exigido)	21120			
<b>II. Prima de emisión</b>	<b>21200</b>			
<b>III. Reservas</b>	<b>21300</b>		<b>10.262.335,00</b>	<b>7.997.820,00</b>
1. Legal y estatutarias	21310		12.601,00	12.601,00
2. Otras reservas	21320		9.611.278,00	7.543.398,00
3. Reserva de revalorización	21330			
4. Reserva de capitalización	21350		638.456,00	441.821,00
<b>IV. (Acciones y participaciones en patrimonio propias)</b>	<b>21400</b>			
<b>V. Resultados de ejercicios anteriores</b>	<b>21500</b>			
1. Remanente	21510			
2. (Resultados negativos de ejercicios anteriores)	21520			
<b>VI. Otras aportaciones de socios</b>	<b>21600</b>			
<b>VII. Resultado del ejercicio</b>	<b>21700</b>		<b>3.900.275,00</b>	<b>2.264.515,00</b>
<b>VIII. (Dividendo a cuenta)</b>	<b>21800</b>			
<b>IX. Otros instrumentos de patrimonio neto</b>	<b>21900</b>			
<b>A-2) Ajustes por cambios de valor</b>	<b>22000</b>			
<b>I. Activos financieros disponibles para la venta</b>	<b>22100</b>			
<b>II. Operaciones de cobertura</b>	<b>22200</b>			
<b>III. Activos no corrientes y pasivos vinculados, mantenidos para la venta</b>	<b>22300</b>			
<b>IV. Diferencia de conversión</b>	<b>22400</b>			
<b>V. Otros</b>	<b>22500</b>			
<b>A-3) Subvenciones, donaciones y legados recibidos</b>	<b>23000</b>	<sup>15</sup>	<b>1.031.572,00</b>	<b>1.094.067,00</b>
<b>B) PASIVO NO CORRIENTE</b>	<b>31000</b>		<b>16.201.532,00</b>	<b>3.315.234,00</b>
<b>I. Provisiones a largo plazo</b>	<b>31100</b>		<b>44.904,00</b>	<b>45.758,00</b>
1. Obligaciones por prestaciones a largo plazo al personal	31110			
2. Actuaciones medioambientales	31120			
3. Provisiones por reestructuración	31130			
4. Otras provisiones	31140		44.904,00	45.758,00
<b>II. Deudas a largo plazo</b>	<b>31200</b>	<sup>17</sup>	<b>15.111.157,00</b>	<b>2.849.642,00</b>
1. Obligaciones y otros valores negociables	31210			
(1) Ejercicio al que van referidas las cuentas anuales. (2) Ejercicio anterior.				

NO APTO PARA SU PRESENTACIÓN COMO DEPÓSITO EN PAPEL EN EL REGISTRO MERCANTIL

**BALANCE DE SITUACIÓN NORMAL**
**B2.2**

<b>NIF:</b> B04612909		Espacio destinado para las firmas de los administradores		
<b>DENOMINACIÓN SOCIAL:</b> AGROINDUSTRIAL KIMITEC, S.L.				
<b>PATRIMONIO NETO Y PASIVO</b>		<b>NOTAS DE LA MEMORIA</b>	<b>EJERCICIO 2019 (1)</b>	<b>EJERCICIO 2018 (2)</b>
2.	Deudas con entidades de crédito .....	31220	12.235.097,00	858.257,00
3.	Acreedores por arrendamiento financiero .....	31230		6.354,00
4.	Derivados .....	31240		
5.	Otros pasivos financieros .....	31250	2.875.460,00	1.785.031,00
III.	Deudas con empresas del grupo y asociadas a largo plazo .....	31300		
IV.	Pasivos por Impuesto diferido .....	31400	1.045.471,00	619.834,00
V.	Periodificaciones a largo plazo .....	31500		
VI.	Acreedores comerciales no corrientes .....	31600		
VII.	Deuda con características especiales a largo plazo .....	31700		
C)	<b>PASIVO CORRIENTE</b> .....	32000	6.406.071,00	5.633.508,00
I.	Pasivos vinculados con activos no corrientes mantenidos para la venta .....	32100		
II.	Provisiones a corto plazo .....	32200	1.150,00	1.150,00
1.	Provisiones por derechos de emisión de gases de efecto invernadero .....	32210		
2.	Otras provisiones .....	32220	1.150,00	1.150,00
III.	Deudas a corto plazo .....	32300	3.546.340,00	4.207.006,00
1.	Obligaciones y otros valores negociables .....	32310		
2.	Deudas con entidades de crédito .....	32320	2.420.759,00	3.040.437,00
3.	Acreedores por arrendamiento financiero .....	32330	6.355,00	13.905,00
4.	Derivados .....	32340		13.502,00
5.	Otros pasivos financieros .....	32350	1.119.226,00	1.139.162,00
IV.	Deudas con empresas del grupo y asociadas a corto plazo .....	32400	467.288,00	
V.	Acreedores comerciales y otras cuentas a pagar .....	32500	2.391.293,00	1.425.352,00
1.	Proveedores .....	32510	871.529,00	1.130.338,00
a)	Proveedores a largo plazo .....	32511		
b)	Proveedores a corto plazo .....	32512	871.529,00	1.130.338,00
2.	Proveedores, empresas del grupo y asociadas .....	32520		91.775,00
3.	Acreedores varios .....	32530	1.365.464,00	5.536,00
4.	Personal (remuneraciones pendientes de pago) .....	32540	24.998,00	39.537,00
5.	Pasivos por impuesto corriente .....	32550		13.453,00
6.	Otras deudas con las Administraciones Públicas .....	32560	129.302,00	144.713,00
7.	Anticipos de clientes .....	32570		
VI.	Periodificaciones a corto plazo .....	32600		
VII.	Deuda con características especiales a corto plazo .....	32700		
<b>TOTAL PATRIMONIO NETO Y PASIVO (A + B + C) .....</b>		<b>30000</b>	<b>37.890.361,00</b>	<b>20.393.720,00</b>
(1) Ejercicio al que van referidas las cuentas anuales. (2) Ejercicio anterior.				

NO APTO PARA SU PRESENTACIÓN COMO DEPÓSITO EN PAPEL EN EL REGISTRO MERCANTIL

**CUENTA DE PÉRDIDAS Y GANANCIAS NORMAL**
**P1.1**

<b>NIF:</b> B04612909		Espacio destinado para las firmas de los administradores		
<b>DENOMINACIÓN SOCIAL:</b> AGROINDUSTRIAL KIMITEC, S.L.				
(DEBE) / HABER		NOTAS DE LA MEMORIA	EJERCICIO 2019 (1)	EJERCICIO 2018 (2)
<b>A) OPERACIONES CONTINUADAS</b>				
1. Importe neto de la cifra de negocios .....		40100	18.464.102,00	13.148.023,00
a) Ventas .....		40110	18.347.308,00	13.127.689,00
b) Prestaciones de servicios .....		40120	116.794,00	20.334,00
c) Ingresos de carácter financiero de las sociedades holding .....		40130		
2. Variación de existencias de productos terminados y en curso de fabricación .....		40200	282.284,00	36.712,00
3. Trabajos realizados por la empresa para su activo .....		40300	1.459.827,00	1.100.348,00
4. Aprovisionamientos .....		40400	-5.601.964,00	-4.841.835,00
a) Consumo de mercaderías .....		40410	81.407,00	78.209,00
b) Consumo de materias primas y otras materias consumibles .....		40420	-5.641.995,00	-4.909.096,00
c) Trabajos realizados por otras empresas .....		40430	-41.376,00	-10.948,00
d) Deterioro de mercaderías, materias primas y otros aprovisionamientos .....		40440		
5. Otros ingresos de explotación .....		40500	668.184,00	285.944,00
a) Ingresos accesorios y otros de gestión corriente .....		40510	306.194,00	285.944,00
b) Subvenciones de explotación incorporadas al resultado del ejercicio .....		40520	361.970,00	
6. Gastos de personal .....		40600	-3.588.806,00	-3.541.789,00
a) Sueldos, salarios y asimilados .....		40610	-2.777.788,00	-2.759.602,00
b) Cargas sociales .....		40620	-811.018,00	-782.187,00
c) Provisiones .....		40630		
7. Otros gastos de explotación .....		40700	-5.861.497,00	-3.441.559,00
a) Servicios exteriores .....		40710	-5.665.857,00	-3.353.644,00
b) Tributos .....		40720	-62.094,00	-20.737,00
c) Pérdidas, deterioro y variación de provisiones por operaciones comerciales .....		40730	-129.586,00	-66.932,00
d) Otros gastos de gestión corriente .....		40740	-3.960,00	-246,00
e) Gastos por emisión de gases de efecto invernadero .....		40750		
8. Amortización del inmovilizado .....		40800	-743.805,00	-598.851,00
9. Imputación de subvenciones de inmovilizado no financiero y otras .....		40900	274.663,00	316.935,00
10. Excesos de provisiones .....		41000		
11. Deterioro y resultado por enajenaciones del inmovilizado .....		41100	-486.492,00	-1.150,00
a) Deterioro y pérdidas .....		41110		-1.150,00
b) Resultados por enajenaciones y otras .....		41120	-486.492,00	
c) Deterioro y resultados por enajenaciones del inmovilizado de las sociedades holding .....		41130		
12. Diferencia negativa de combinaciones de negocio .....		41200		
(1) Ejercicio al que van referidas las cuentas anuales. (2) Ejercicio anterior.				

NO APTO PARA SU PRESENTACIÓN COMO DEPÓSITO EN PAPEL EN EL REGISTRO MERCANTIL



**CUENTA DE PÉRDIDAS Y GANANCIAS NORMAL**
**P1.2**

NIF: <b>B04612909</b>				
DENOMINACIÓN SOCIAL: <b>AGROINDUSTRIAL KIMITEC, S.L.</b>		Espacio destinado para las firmas de los administradores		
		NOTAS DE LA MEMORIA		
<b>(DEBE) / HABER</b>		<b>EJERCICIO 2019 (1)</b>	<b>EJERCICIO 2018 (2)</b>	
13. Otros resultados .....	41300	20	-108.703,00	-8.671,00
A.1) RESULTADO DE EXPLOTACIÓN (1 + 2 + 3 + 4 + 5 + 6 + 7 + 8 + 9 + 10 + 11 + 12 + 13) .....	49100		4.757.773,00	2.454.107,00
14. Ingresos financieros .....	41400		34.253,00	9.799,00
a) De participaciones en Instrumentos de patrimonio .....	41410			
a 1) En empresas del grupo y asociadas .....	41411			
a 2) En terceros .....	41412			
b) De valores negociables y otros instrumentos financieros .....	41420		34.253,00	9.799,00
b 1) De empresas del grupo y asociadas .....	41421		34.253,00	9.799,00
b 2) De terceros .....	41422			
c) Imputación de subvenciones, donaciones y legados de carácter financiero .....	41430			
15. Gastos financieros .....	41500		-76.383,00	-18.205,00
a) Por deudas con empresas del grupo y asociadas .....	41510		83,00	
b) Por deudas con terceros .....	41520		-76.466,00	-18.205,00
c) Por actualización de provisiones .....	41530			
16. Variación de valor razonable en Instrumentos financieros .....	41600		13.502,00	-13.502,00
a) Cartera de negociación y otros .....	41610		13.502,00	-13.502,00
b) Imputación al resultado del ejercicio por activos financieros disponibles para la venta .....	41620			
17. Diferencias de cambio .....	41700		-24.516,00	27.431,00
18. Deterioro y resultado por enajenaciones de Instrumentos financieros .....	41800			
a) Deterioros y pérdidas .....	41810			
b) Resultados por enajenaciones y otras .....	41820			
19. Otros Ingresos y gastos de carácter financiero .....	42100			
a) Incorporación al activo de gastos financieros .....	42110			
b) Ingresos financieros derivados de convenios de acreedores .....	42120			
c) Resto de Ingresos y gastos .....	42130			
A.2) RESULTADO FINANCIERO (14 + 15 + 16 + 17 + 18 + 19) .....	49200		-53.144,00	5.523,00
A.3) RESULTADO ANTES DE IMPUESTOS (A.1 + A.2) .....	49300		4.704.629,00	2.459.630,00
20. Impuestos sobre beneficios .....	41900	18	-804.354,00	-195.115,00
A.4) RESULTADO DEL EJERCICIO PROCEDENTE DE OPERACIONES CONTINUADAS (A.3 + 20) .....	49400		3.900.275,00	2.264.515,00
B) OPERACIONES INTERRUPTIDAS				
21. Resultado del ejercicio procedente de operaciones Interrumpidas neto de Impuestos .....	42000			
A.5) RESULTADO DEL EJERCICIO (A.4 + 21) .....	49500		3.900.275,00	2.264.515,00

(1) Ejercicio al que van referidas las cuentas anuales.  
(2) Ejercicio anterior.

NO APTO PARA SU PRESENTACIÓN COMO DEPÓSITO EN PAPEL EN EL REGISTRO MERCANTIL

**ESTADO DE CAMBIOS EN EL PATRIMONIO NETO NORMAL**  
**A) Estado de ingresos y gastos reconocidos en el ejercicio**

PN1

NIF: B04612909		Espacio destinado para las firmas de los administradores		
DENOMINACIÓN SOCIAL: AGROINDUSTRIAL KIMITEC, S.L.				
		NOTAS DE LA MEMORIA	EJERCICIO 2019 (1)	EJERCICIO 2018 (2)
A) RESULTADO DE LA CUENTA DE PÉRDIDAS Y GANANCIAS INGRESOS Y GASTOS IMPUTADOS DIRECTAMENTE AL PATRIMONIO NETO		59100	3.900.275,00	2.264.515,00
I. Por valoración de instrumentos financieros	50010			
1. Activos financieros disponibles para la venta	50011			
2. Otros ingresos/gastos	50012			
II. Por coberturas de flujos de efectivo	50020			
III. Subvenciones, donaciones y legados recibidos	50030	13	553.307,00	289.705,00
IV. Por ganancias y pérdidas actuariales y otros ajustes	50040			
V. Por activos no corrientes y pasivos vinculados, mantenidos para la venta	50050			
VI. Diferencias de conversión	50060			
VII. Efecto Impositivo	50070		-138.327,00	-72.426,00
B) Total Ingresos y gastos imputados directamente en el patrimonio neto (I + II + III + IV + V + VI + VII)	59200		414.980,00	217.279,00
TRANSFERENCIAS A LA CUENTA DE PÉRDIDAS Y GANANCIAS				
VIII. Por valoración de instrumentos financieros	50080			
1. Activos financieros disponibles para la venta	50081			
2. Otros ingresos/gastos	50082			
IX. Por coberturas de flujos de efectivo	50090			
X. Subvenciones, donaciones y legados recibidos	50100	13	-636.634,00	-316.935,00
XI. Por activos no corrientes y pasivos vinculados, mantenidos para la venta	50110			
XII. Diferencias de conversión	50120			
XIII. Efecto Impositivo	50130		159.159,00	79.233,00
C) Total transferencias a la cuenta de pérdidas y ganancias (VIII + IX + X + XI + XII + XIII)	59300		-477.475,00	-237.702,00
TOTAL DE INGRESOS Y GASTOS RECONOCIDOS (A + B + C)	59400		3.837.780,00	2.244.092,00

NO APTO PARA SU PRESENTACIÓN COMO DEPÓSITO EN PAPEL EN EL REGISTRO MERCANTIL

(1) Ejercicio al que van referidas las cuentas anuales.  
(2) Ejercicio anterior.

**ESTADO DE CAMBIOS EN EL PATRIMONIO NETO NORMAL**
**PN2.1**
**B) Estado total de cambios en el patrimonio neto**

NIF: <b>B04612909</b>		Espacio destinado para las firmas de los administradores		
DENOMINACIÓN SOCIAL: <b>AGROINDUSTRIAL KIMITEC, S.L.</b>				
		<b>CAPITAL</b>		
		<b>ESCRITURADO</b>	<b>(NO EXIGIDO)</b>	<b>PRIMA DE EMISIÓN</b>
		<b>01</b>	<b>02</b>	<b>03</b>
NO APTO PARA SU PRESENTACIÓN COMO DEPÓSITO EN PAPEL EN EL REGISTRO MERCANTIL	A) SALDO, FINAL DEL EJERCICIO <u>2017</u> (1) .....	511	88.576,00	
	I. Ajustes por cambios de criterio del ejercicio <u>2017</u> (1) y anteriores .....	512		
	II. Ajustes por errores del ejercicio <u>2017</u> (1) y anteriores .....	513		
	B) SALDO AJUSTADO, INICIO DEL EJERCICIO <u>2018</u> (2) .....	514	88.576,00	
	I. Total Ingresos y gastos reconocidos .....	515		
	II. Operaciones con socios o propietarios .....	516		
	1. Aumentos de capital .....	517		
	2. (-) Reducciones de capital .....	518		
	3. Conversión de pasivos financieros en patrimonio neto (conversión de obligaciones, condonaciones de deudas) .....	519		
	4. (-) Distribución de dividendos .....	520		
	5. Operaciones con acciones o participaciones propias (netas) .....	521		
	6. Incremento (reducción) de patrimonio neto resultante de una combinación de negocios .....	522		
	7. Otras operaciones con socios o propietarios .....	523		
	III. Otras variaciones del patrimonio neto .....	524		
	1. Movimiento de la Reserva de Revalorización (4) .....	531		
	2. Otras variaciones .....	532		
	C) SALDO, FINAL DEL EJERCICIO <u>2018</u> (2) .....	511	88.576,00	
	I. Ajustes por cambios de criterio en el ejercicio <u>2018</u> (2) .....	512		
	II. Ajustes por errores del ejercicio <u>2018</u> (2) .....	513		
	D) SALDO AJUSTADO, INICIO DEL EJERCICIO <u>2019</u> (3) .....	514	88.576,00	
	I. Total Ingresos y gastos reconocidos .....	515		
	II. Operaciones con socios o propietarios .....	516		
	1. Aumentos de capital .....	517		
	2. (-) Reducciones de capital .....	518		
	3. Conversión de pasivos financieros en patrimonio neto (conversión de obligaciones, condonaciones de deudas) .....	519		
4. (-) Distribución de dividendos .....	520			
5. Operaciones con acciones o participaciones propias (netas) .....	521			
6. Incremento (reducción) de patrimonio neto resultante de una combinación de negocios .....	522			
7. Otras operaciones con socios o propietarios .....	523			
III. Otras variaciones del patrimonio neto .....	524			
1. Movimiento de la Reserva de Revalorización (4) .....	531			
2. Otras variaciones .....	532			
E) SALDO, FINAL DEL EJERCICIO <u>2019</u> (3) .....	525	88.576,00		

CONTINUAR EN LA PAGINA PRÓXIMA

(1) Ejercicio N-2.  
 (2) Ejercicio anterior al que van referidas las cuentas anuales (N-1).  
 (3) Ejercicio al que van referidas las cuentas anuales (N).  
 (4) Reserva de Revalorización de la Ley 16/2012, de 27 de diciembre. Las empresas acogidas a disposiciones de revalorización distintas de la Ley 16/2012, deberán detallar la norma legal en la que se basan.

ESTADO DE CAMBIOS EN EL PATRIMONIO NETO NORMAL

PN2.2

B) Estado total de cambios en el patrimonio neto

NIF: B04612909		Espacio destinado para las firmas de los administradores		
DENOMINACIÓN SOCIAL: AGROINDUSTRIAL KIMITEC, S.L.				
		RESERVAS	(ACCIONES Y PARTICIPACIONES EN PATRIMONIO PROPIAS)	RESULTADOS DE EJERCICIOS ANTERIORES
		04	05	06
NO APTO PARA SU PRESENTACIÓN COMO DEPÓSITO EN PAPEL EN EL REGISTRO MERCANTIL VIENE DE LA PÁGINA PN2.1	A) SALDO, FINAL DEL EJERCICIO 2017 (1)	511	6.120.172,00	
	I. Ajustes por cambios de criterio del ejercicio 2017 (1) y anteriores	512		
	II. Ajustes por errores del ejercicio 2017 (1) y anteriores	513		
	B) SALDO AJUSTADO, INICIO DEL EJERCICIO 2018 (2)	514	6.120.172,00	
	I. Total Ingresos y gastos reconocidos	515		
	II. Operaciones con socios o propietarios	516		
	1. Aumentos de capital	517		
	2. (-) Reducciones de capital	518		
	3. Conversión de pasivos financieros en patrimonio neto (conversión de obligaciones, condonaciones de deudas)	519		
	4. (-) Distribución de dividendos	520		
	5. Operaciones con acciones o participaciones propias (netas)	521		
	6. Incremento (reducción) de patrimonio neto resultante de una combinación de negocios	522		
	7. Otras operaciones con socios o propietarios	523		
	III. Otras variaciones del patrimonio neto	524	1.877.648,00	
	1. Movimiento de la Reserva de Revalorización (4)	531		
	2. Otras variaciones	532	1.877.648,00	
	C) SALDO, FINAL DEL EJERCICIO 2018 (2)	511	7.997.820,00	
	I. Ajustes por cambios de criterio en el ejercicio 2018 (2)	512		
	II. Ajustes por errores del ejercicio 2018 (2)	513		
	D) SALDO AJUSTADO, INICIO DEL EJERCICIO 2019 (3)	514	7.997.820,00	
	I. Total Ingresos y gastos reconocidos	515		
	II. Operaciones con socios o propietarios	516		
	1. Aumentos de capital	517		
	2. (-) Reducciones de capital	518		
	3. Conversión de pasivos financieros en patrimonio neto (conversión de obligaciones, condonaciones de deudas)	519		
4. (-) Distribución de dividendos	520			
5. Operaciones con acciones o participaciones propias (netas)	521			
6. Incremento (reducción) de patrimonio neto resultante de una combinación de negocios	522			
7. Otras operaciones con socios o propietarios	523			
III. Otras variaciones del patrimonio neto	524	2.264.515,00		
1. Movimiento de la Reserva de Revalorización (4)	531			
2. Otras variaciones	532	2.264.515,00		
E) SALDO, FINAL DEL EJERCICIO 2019 (3)	525	10.262.335,00		

CONTINUA EN LA PÁGINA PN2.3

(1) Ejercicio N-2.  
 (2) Ejercicio anterior al que van referidas las cuentas anuales (N-1).  
 (3) Ejercicio al que van referidas las cuentas anuales (N).  
 (4) Reserva de Revalorización de la Ley 16/2012, de 27 de diciembre. Las empresas acogidas a disposiciones de revalorización distintas de la Ley 16/2012, deberán detallar la norma legal en la que se basan.

**ESTADO DE CAMBIOS EN EL PATRIMONIO NETO NORMAL**
**PN2.3**
**B) Estado total de cambios en el patrimonio neto**

NIF: <b>B04612909</b>		Espacio destinado para las firmas de los administradores		
DENOMINACIÓN SOCIAL: <b>AGROINDUSTRIAL KIMITEC, S.L.</b>		<b>OTRAS APORTACIONES DE SOCIOS</b>	<b>RESULTADO DEL EJERCICIO</b>	<b>(DIVIDENDO A CUENTA)</b>
		<b>07</b>	<b>08</b>	<b>09</b>
NO APTO PARA SU PRESENTACIÓN COMO DEPÓSITO EN PAPEL EN EL REGISTRO MERCANTIL VIENE DE LA PÁGINA PN2.2	<b>A) SALDO, FINAL DEL EJERCICIO 2017 (1)</b> .....	<b>511</b>	<b>1.877.648,00</b>	
	<b>I. Ajustes por cambios de criterio del ejercicio 2017 (1) y anteriores</b> .....	<b>512</b>		
	<b>II. Ajustes por errores del ejercicio 2017 (1) y anteriores</b> .....	<b>513</b>		
	<b>B) SALDO AJUSTADO, INICIO DEL EJERCICIO 2018 (2)</b> .....	<b>514</b>	<b>1.877.648,00</b>	
	<b>I. Total Ingresos y gastos reconocidos</b> .....	<b>515</b>	<b>2.264.515,00</b>	
	<b>II. Operaciones con socios o propietarios</b> .....	<b>516</b>		
	<b>1. Aumentos de capital</b> .....	<b>517</b>		
	<b>2. (-) Reducciones de capital</b> .....	<b>518</b>		
	<b>3. Conversión de pasivos financieros en patrimonio neto (conversión de obligaciones, condonaciones de deudas).</b> .....	<b>519</b>		
	<b>4. (-) Distribución de dividendos</b> .....	<b>520</b>		
	<b>5. Operaciones con acciones o participaciones propias (netas)</b> .....	<b>521</b>		
	<b>6. Incremento (reducción) de patrimonio neto resultante de una combinación de negocios</b> .....	<b>522</b>		
	<b>7. Otras operaciones con socios o propietarios</b> .....	<b>523</b>		
	<b>III. Otras variaciones del patrimonio neto</b> .....	<b>524</b>	<b>-1.877.648,00</b>	
	<b>1. Movimiento de la Reserva de Revalorización (4)</b> .....	<b>531</b>		
	<b>2. Otras variaciones</b> .....	<b>532</b>	<b>-1.877.648,00</b>	
	<b>C) SALDO, FINAL DEL EJERCICIO 2018 (2)</b> .....	<b>511</b>	<b>2.264.515,00</b>	
	<b>I. Ajustes por cambios de criterio en el ejercicio 2018 (2)</b> .....	<b>512</b>		
	<b>II. Ajustes por errores del ejercicio 2018 (2)</b> .....	<b>513</b>		
	<b>D) SALDO AJUSTADO, INICIO DEL EJERCICIO 2019 (3)</b> .....	<b>514</b>	<b>2.264.515,00</b>	
	<b>I. Total Ingresos y gastos reconocidos</b> .....	<b>515</b>	<b>3.900.275,00</b>	
	<b>II. Operaciones con socios o propietarios</b> .....	<b>516</b>		
	<b>1. Aumentos de capital</b> .....	<b>517</b>		
	<b>2. (-) Reducciones de capital</b> .....	<b>518</b>		
	<b>3. Conversión de pasivos financieros en patrimonio neto (conversión de obligaciones, condonaciones de deudas).</b> .....	<b>519</b>		
<b>4. (-) Distribución de dividendos</b> .....	<b>520</b>			
<b>5. Operaciones con acciones o participaciones propias (netas)</b> .....	<b>521</b>			
<b>6. Incremento (reducción) de patrimonio neto resultante de una combinación de negocios</b> .....	<b>522</b>			
<b>7. Otras operaciones con socios o propietarios</b> .....	<b>523</b>			
<b>III. Otras variaciones del patrimonio neto</b> .....	<b>524</b>	<b>-2.264.515,00</b>		
<b>1. Movimiento de la Reserva de Revalorización (4)</b> .....	<b>531</b>			
<b>2. Otras variaciones</b> .....	<b>532</b>	<b>-2.264.515,00</b>		
<b>E) SALDO, FINAL DEL EJERCICIO 2019 (3)</b> .....	<b>525</b>	<b>3.900.275,00</b>		

CONTINUAR EN LA PÁGINA PN2.4

(1) Ejercicio N-2.  
 (2) Ejercicio anterior al que van referidas las cuentas anuales (N-1).  
 (3) Ejercicio al que van referidas las cuentas anuales (N).  
 (4) Reserva de Revalorización de la Ley 16/2012, de 27 de diciembre. Las empresas acogidas a disposiciones de revalorización distintas de la Ley 16/2012, deberán detallar la norma legal en la que se basan.

ESTADO DE CAMBIOS EN EL PATRIMONIO NETO NORMAL

PN2.4

B) Estado total de cambios en el patrimonio neto

NIF: B04612909		Espacio destinado para las firmas de los administradores		
DENOMINACIÓN SOCIAL: AGROINDUSTRIAL KIMITEC, S.L.				
		OTROS INSTRUMENTOS DE PATRIMONIO NETO	AJUSTES POR CAMBIOS DE VALOR	SUBVENCIONES, DONACIONES Y LEGADOS RECIBIDOS
		10	11	12
NO APTO PARA SU PRESENTACIÓN COMO DEPÓSITO EN PAPEL EN EL REGISTRO MERCANTIL VIENE DE LA PÁGINA PN2.3	A) SALDO, FINAL DEL EJERCICIO 2017 (1)	511		1.114.490,00
	I. Ajustes por cambios de criterio del ejercicio 2017 (1) y anteriores	512		
	II. Ajustes por errores del ejercicio 2017 (1) y anteriores	513		
	B) SALDO AJUSTADO, INICIO DEL EJERCICIO 2018 (2)	514		1.114.490,00
	I. Total Ingresos y gastos reconocidos	515		-20.423,00
	II. Operaciones con socios o propietarios	516		
	1. Aumentos de capital	517		
	2. (-) Reducciones de capital	518		
	3. Conversión de pasivos financieros en patrimonio neto (conversión de obligaciones, condonaciones de deudas)	519		
	4. (-) Distribución de dividendos	520		
	5. Operaciones con acciones o participaciones propias (netas)	521		
	6. Incremento (reducción) de patrimonio neto resultante de una combinación de negocios	522		
	7. Otras operaciones con socios o propietarios	523		
	III. Otras variaciones del patrimonio neto	524		
	1. Movimiento de la Reserva de Revalorización (4)	531		
	2. Otras variaciones	532		
	C) SALDO, FINAL DEL EJERCICIO 2018 (2)	511		1.094.067,00
	I. Ajustes por cambios de criterio en el ejercicio 2018 (2)	512		
	II. Ajustes por errores del ejercicio 2018 (2)	513		
	D) SALDO AJUSTADO, INICIO DEL EJERCICIO 2019 (3)	514		1.094.067,00
	I. Total Ingresos y gastos reconocidos	515		-62.495,00
	II. Operaciones con socios o propietarios	516		
	1. Aumentos de capital	517		
	2. (-) Reducciones de capital	518		
	3. Conversión de pasivos financieros en patrimonio neto (conversión de obligaciones, condonaciones de deudas)	519		
4. (-) Distribución de dividendos	520			
5. Operaciones con acciones o participaciones propias (netas)	521			
6. Incremento (reducción) de patrimonio neto resultante de una combinación de negocios	522			
7. Otras operaciones con socios o propietarios	523			
III. Otras variaciones del patrimonio neto	524			
1. Movimiento de la Reserva de Revalorización (4)	531			
2. Otras variaciones	532			
E) SALDO, FINAL DEL EJERCICIO 2019 (3)	525		1.031.572,00	

CONTINUA EN LA PÁGINA PN2.5

(1) Ejercicio N-2.  
 (2) Ejercicio anterior al que van referidas las cuentas anuales (N-1).  
 (3) Ejercicio al que van referidas las cuentas anuales (N).  
 (4) Reserva de Revalorización de la Ley 18/2012, de 27 de diciembre. Las empresas acogidas a disposiciones de revalorización distintas de la Ley 18/2012, deberán detallar la norma legal en la que se basan.

ESTADO DE CAMBIOS EN EL PATRIMONIO NETO NORMAL

PN2.5

B) Estado total de cambios en el patrimonio neto

NIF: B04612909		Espacio destinado para las firmas de los administradores	
DENOMINACIÓN SOCIAL: AGROINDUSTRIAL KIMITEC, S.L.			
		TOTAL	
		13	
NO APTO PARA SU PRESENTACIÓN COMO DEPÓSITO EN PAPEL EN EL REGISTRO MERCANTIL VENIR DE LA PÁGINA PN2.4	A) SALDO, FINAL DEL EJERCICIO 2017 (1) .....	511	9.200.886,00
	I. Ajustes por cambios de criterio del ejercicio 2017 (1) y anteriores .....	512	
	II. Ajustes por errores del ejercicio 2017 (1) y anteriores .....	513	
	B) SALDO AJUSTADO, INICIO DEL EJERCICIO 2018 (2) .....	514	9.200.886,00
	I. Total Ingresos y gastos reconocidos .....	515	2.244.092,00
	II. Operaciones con socios o propietarios .....	516	
	1. Aumentos de capital .....	517	
	2. (-) Reducciones de capital .....	518	
	3. Conversión de pasivos financieros en patrimonio neto (conversión de obligaciones, condonaciones de deudas) .....	519	
	4. (-) Distribución de dividendos .....	520	
	5. Operaciones con acciones o participaciones propias (netas) .....	521	
	6. Incremento (reducción) de patrimonio neto resultante de una combinación de negocios .....	522	
	7. Otras operaciones con socios o propietarios .....	523	
	III. Otras variaciones del patrimonio neto .....	524	
	1. Movimiento de la Reserva de Revalorización (4) .....	531	
	2. Otras variaciones .....	532	
	C) SALDO, FINAL DEL EJERCICIO 2018 (2) .....	511	11.444.978,00
	I. Ajustes por cambios de criterio en el ejercicio 2018 (2) .....	512	
	II. Ajustes por errores del ejercicio 2018 (2) .....	513	
	D) SALDO AJUSTADO, INICIO DEL EJERCICIO 2019 (3) .....	514	11.444.978,00
	I. Total Ingresos y gastos reconocidos .....	515	3.837.780,00
	II. Operaciones con socios o propietarios .....	516	
	1. Aumentos de capital .....	517	
	2. (-) Reducciones de capital .....	518	
	3. Conversión de pasivos financieros en patrimonio neto (conversión de obligaciones, condonaciones de deudas) .....	519	
4. (-) Distribución de dividendos .....	520		
5. Operaciones con acciones o participaciones propias (netas) .....	521		
6. Incremento (reducción) de patrimonio neto resultante de una combinación de negocios .....	522		
7. Otras operaciones con socios o propietarios .....	523		
III. Otras variaciones del patrimonio neto .....	524		
1. Movimiento de la Reserva de Revalorización (4) .....	531		
2. Otras variaciones .....	532		
E) SALDO, FINAL DEL EJERCICIO 2019 (3) .....	525	15.282.758,00	

(1) Ejercicio N-2.

(2) Ejercicio anterior al que van referidas las cuentas anuales (N-1).

(3) Ejercicio al que van referidas las cuentas anuales (N).

(4) Reserva de Revalorización de la Ley 18/2012, de 27 de diciembre. Las empresas acogidas a disposiciones de revalorización distintas de la Ley 18/2012, deberán detallar la norma legal en la que se basan.

**ESTADO DE FLUJOS DE EFECTIVO NORMAL**
**F1.1**

<b>NIF:</b> B04612909			
<b>DENOMINACIÓN SOCIAL:</b> AGROINDUSTRIAL KIMITEC, S.L.		Espacio destinado para las firmas de los administradores	
	<b>NOTAS</b>	<b>EJERCICIO 2019 (1)</b>	<b>EJERCICIO 2018 (2)</b>
<b>A) FLUJOS DE EFECTIVO DE LAS ACTIVIDADES DE EXPLOTACIÓN</b>			
1. Resultado del ejercicio antes de Impuestos .....	61100	4.704.629,00	2.459.630,00
2. Ajustes del resultado .....	61200	775.540,00	344.475,00
a) Amortización del Inmovilizado (+) .....	61201 5-6	743.805,00	598.851,00
b) Correcciones valorativas por deterioro (+/-) .....	61202 5 Y 10	129.586,00	66.932,00
c) Variación de provisiones (+/-) .....	61203	-854,00	
d) Imputación de subvenciones (-) .....	61204	-636.633,00	-316.935,00
e) Resultados por bajas y enajenaciones del Inmovilizado (+/-) .....	61205	486.492,00	1.150,00
f) Resultados por bajas y enajenaciones de Instrumentos financieros (+/-) .....	61206		
g) Ingresos financieros (-) .....	61207	-34.253,00	-9.799,00
h) Gastos financieros (+) .....	61208	76.383,00	18.205,00
i) Diferencias de cambio (+/-) .....	61209	24.516,00	-27.431,00
j) Variación de valor razonable en Instrumentos financieros (+/-) .....	61210	-13.502,00	13.502,00
k) Otros ingresos y gastos (-/+). .....	61211		
3. Cambios en el capital corriente .....	61300	-3.478.044,00	-1.125.105,00
a) Existencias (+/-) .....	61301	-378.335,00	-215.395,00
b) Deudores y otras cuentas para cobrar (+/-) .....	61302	-4.008.905,00	-805.858,00
c) Otros activos corrientes (+/-) .....	61303	-56.745,00	-697,00
d) Acreedores y otras cuentas para pagar (+/-) .....	61304	965.941,00	-103.155,00
e) Otros pasivos corrientes (+/-) .....	61305		
f) Otros activos y pasivos no corrientes (+/-) .....	61306		
4. Otros flujos de efectivo de las actividades de explotación .....	61400	-42.130,00	-8.406,00
a) Pagos de Intereses (-) .....	61401	-76.383,00	-18.205,00
b) Cobros de dividendos (+) .....	61402		
c) Cobros de Intereses (+) .....	61403	34.253,00	9.799,00
d) Cobros (pagos) por impuesto sobre beneficios (+/-) .....	61404		
e) Otros pagos (cobros) (-/+). .....	61405		
5. Flujos de efectivo de las actividades de explotación (1 + 2 + 3 + 4)	61500	1.959.995,00	1.670.594,00

(1) Ejercicio al que van referidas las cuentas anuales.  
(2) Ejercicio anterior.

NO APTO PARA SU PRESENTACIÓN COMO DEPÓSITO EN PAPEL EN EL REGISTRO MERCANTIL



**ESTADO DE FLUJOS DE EFECTIVO NORMAL**
**F1.2**

<b>NIF:</b> B04612909				
<b>DENOMINACIÓN SOCIAL:</b> AGROINDUSTRIAL KIMITEC, S.L.		Espacio destinado para las firmas de los administradores		
		<b>NOTAS</b>	<b>EJERCICIO 2019 (1)</b>	<b>EJERCICIO 2018 (2)</b>
<b>B) FLUJOS DE EFECTIVO DE LAS ACTIVIDADES DE INVERSIÓN</b>				
<b>6. Pagos por inversiones (-)</b>				
	<b>62100</b>		-12.658.864,00	-4.088.875,00
a) Empresas del grupo y asociadas	<b>62101</b>			
b) Inmovilizado intangible	<b>62102</b>		-2.287.651,00	-1.217.478,00
c) Inmovilizado material	<b>62103</b>		-9.613.210,00	-2.637.904,00
d) Inversiones inmobiliarias	<b>62104</b>			
e) Otros activos financieros	<b>62105</b>		-758.003,00	-233.493,00
f) Activos no corrientes mantenidos para venta	<b>62106</b>			
g) Unidad de negocio	<b>62107</b>			
h) Otros activos	<b>62108</b>			
<b>7. Cobros por desinversiones (+)</b>				
	<b>62200</b>		-190.291,00	50.722,00
a) Empresas del grupo y asociadas	<b>62201</b>			
b) Inmovilizado intangible	<b>62202</b>			
c) Inmovilizado material	<b>62203</b>			
d) Inversiones inmobiliarias	<b>62204</b>			
e) Otros activos financieros	<b>62205</b>		-190.291,00	50.722,00
f) Activos no corrientes mantenidos para venta	<b>62206</b>			
g) Unidad de negocio	<b>62207</b>			
h) Otros activos	<b>62208</b>			
<b>8. Flujos de efectivo de las actividades de inversión (6 + 7)</b>				
	<b>62300</b>		-12.849.155,00	-4.038.153,00
<p>(1) Ejercicio al que van referidas las cuentas anuales.  (2) Ejercicio anterior.</p>				

NO APTO PARA SU PRESENTACIÓN COMO DEPÓSITO EN PAPEL EN EL REGISTRO MERCANTIL

**ESTADO DE FLUJOS DE EFECTIVO NORMAL**
**F1.3**

NIF: <b>B04612909</b>			
DENOMINACIÓN SOCIAL: <b>AGROINDUSTRIAL KIMITEC, S.L.</b>		Espacio destinado para las firmas de los administradores	
		NOTAS	EJERCICIO <u>2019</u> (1)
			EJERCICIO <u>2018</u> (2)
<b>C) FLUJOS DE EFECTIVO DE LAS ACTIVIDADES DE FINANCIACIÓN</b>			
<b>9. Cobros y pagos por Instrumentos de patrimonio</b>	<b>63100</b>		<b>555.631,00</b>
a) Emisión de Instrumentos de patrimonio (+)	63101		
b) Amortización de Instrumentos de patrimonio (-)	63102		
c) Adquisición de Instrumentos de patrimonio propio (-)	63103		
d) Enajenación de Instrumentos de patrimonio propio (+)	63104		
e) Subvenciones, donaciones y legados recibidos (+)	63105		555.631,00
<b>10. Cobros y pagos por Instrumentos de pasivo financiero</b>	<b>63200</b>		<b>11.011.708,00</b>
a) Emisión	63201		15.355.408,00
1. Obligaciones y otros valores negociables (+)	63202		
2. Deudas con entidades de crédito (+)	63203		13.950.000,00
3. Deudas con empresas del grupo y asociadas (+)	63204		3.938,00
4. Deudas con características especiales (+)	63205		
5. Otras deudas (+)	63206		1.401.470,00
b) Devolución y amortización de	63207		-4.343.700,00
1. Obligaciones y otros valores negociables (-)	63208		
2. Deudas con entidades de crédito (-)	63209		-3.192.238,00
3. Deudas con empresas del grupo y asociadas (-)	63210		
4. Deudas con características especiales (-)	63211		
5. Otras deudas (-)	63212		-1.151.462,00
<b>11. Pagos por dividendos y remuneraciones de otros Instrumentos de patrimonio</b>	<b>63300</b>		
a) Dividendos (-)	63301		
b) Remuneración de otros Instrumentos de patrimonio (-)	63302		
<b>12. Flujos de efectivo de las actividades de financiación (9 + 10 + 11)</b>	<b>63400</b>		<b>11.567.339,00</b>
<b>D) Efecto de las variaciones de los tipos de cambio</b>	<b>64000</b>		
<b>E) AUMENTO/DISMINUCIÓN NETA DEL EFECTIVO O EQUIVALENTES (5 + 6 + 12 + D)</b>	<b>65000</b>		<b>678.179,00</b>
Efectivo o equivalentes al comienzo del ejercicio	65100		563.823,00
Efectivo o equivalentes al final del ejercicio	65200		1.242.002,00
<p>(1) Ejercicio al que van referidas las cuentas anuales. (2) Ejercicio anterior.</p>			

NO APTO PARA SU PRESENTACIÓN COMO DEPÓSITO EN PAPEL EN EL REGISTRO MERCANTIL

**MODELO DE DOCUMENTO NORMAL DE  
INFORMACIÓN MEDIOAMBIENTAL**
**IM**

SOCIEDAD AGROINDUSTRIAL KIMATEC, S.L.		NIF B04612909
DOMICILIO SOCIAL CALLE PARAJE CERRO DE LOS LOBOS, S/N		
MUNICIPIO VICAR	PROVINCIA ALMERIA	EJERCICIO 2019

**Los abajo firmantes, como Administradores de la Sociedad citada, manifiestan que en la contabilidad correspondiente a las presentes cuentas anuales **NO** existe ninguna partida de naturaleza medioambiental que deba ser incluida en la Memoria de acuerdo a las indicaciones de la tercera parte del Plan General de Contabilidad (Real Decreto 1514/2007, de 16 de Noviembre).**

**Los abajo firmantes, como Administradores de la Sociedad citada, manifiestan que en la contabilidad correspondiente a las presentes cuentas anuales **SÍ** existen partidas de naturaleza medioambiental, y han sido incluidas en el Apartado 15 de la Memoria de acuerdo a las indicaciones de la tercera parte del Plan General de Contabilidad (Real Decreto 1514/2007, de 16 de Noviembre).**

FIRMAS y NOMBRES DE LOS ADMINISTRADORES

NO APTO PARA SU PRESENTACIÓN COMO DEPÓSITO EN PAPEL EN EL REGISTRO MERCANTIL

MODELO DE DOCUMENTOS DE INFORMACIÓN  
SOBRE ACCIONES O PARTICIPACIONES PROPIAS

A1

SOCIEDAD AGROINDUSTRIAL KIMATEC, S.L.		NIF B04612909
DOMICILIO SOCIAL CALLE PARAJE CERRO DE LOS LOBOS, S/N		
MUNICIPIO VICAR	PROVINCIA ALMERIA	EJERCICIO 2019

La sociedad no ha realizado durante el presente ejercicio operación alguna sobre acciones / participaciones propias   
(Nota: En este caso es suficiente la presentación única de esta hoja A1)

Saldo al cierre del ejercicio precedente: ..... 0 Acciones/participaciones ..... 0 % del capital social  
Saldo al cierre del ejercicio: ..... 0 Acciones/participaciones ..... 0 % del capital social

Fecha	Concepto (1)	Fecha de acuerdo de junta general	N.º de acciones o participaciones	Nominal	Capital social Porcentaje	Precio o contraprestación	Saldo después de la operación

**Nota: Caso de ser necesario, utilizar tantos ejemplares como sean requeridos de la hoja A1.1**

(1) AD: Adquisición originaria de acciones o participaciones propias o de la sociedad dominante (artículos 135 y siguientes de la Ley de Sociedades de Capital).  
AD: Adquisición derivativa directa; AI: Adquisición derivativa indirecta; AL: Adquisiciones libres (artículos 140, 144 y 145 de la Ley de Sociedades de Capital).  
ED: Enajenación de acciones adquiridas en contravención de los tres primeros requisitos del artículo 145 de la Ley de Sociedades de Capital.  
EL: Enajenación de acciones o participaciones de libre adquisición (artículo 145.1 de la Ley de Sociedades de Capital).  
RD: Amortización de acciones ex artículo 146 de la Ley de Sociedades de Capital.  
RL: Amortización de acciones o participaciones de libre adquisición (artículo 145 de la Ley de Sociedades de Capital).  
AG: Aceptación de acciones propias en garantía (artículo 149 de la Ley de Sociedades de Capital).  
AF: Acciones adquiridas mediante asistencia necesaria de la propia entidad (artículo 150 de la Ley de Sociedades de Capital).  
PR: Acciones o participaciones recíprocas (artículos 151 y siguientes de la Ley de Sociedades de Capital).

**SOLICITUD DE PRESENTACIÓN  
EN EL REGISTRO MERCANTIL DE ALMERIA**

PR

**DEPÓSITO DE CUENTAS ANUALES**

**IDENTIFICACIÓN DE LA ENTIDAD QUE PRESENTA LAS CUENTAS A DEPÓSITO**

Denominación de la Entidad: AGROINDUSTRIAL KIMATEC, S.L. NIF: B04612909

**Datos Registrales:**

Tomó: 1.174 Folio: 109 N° Hoja Registral: 31334 Fecha de cierre ejercicio social: 31 . 12 . 2019  
(dd.mm.aaaa)

**IDENTIFICACIÓN DE LOS DOCUMENTOS CONTABLES CUYO DEPÓSITO SE SOLICITA**

CUENTAS ANUALES DEL EJERCICIO: 2019

Balance	Pérdidas y Ganancias	Memoria	Estado cambios Patrimonio Neto	Estado de Flujos de Efectivo
Normal <input checked="" type="checkbox"/>	Normal <input checked="" type="checkbox"/>	Normal <input checked="" type="checkbox"/>	Normal <input checked="" type="checkbox"/>	Normal <input checked="" type="checkbox"/>
Abreviado <input type="checkbox"/>	Abreviado <input type="checkbox"/>	Abreviada <input type="checkbox"/>		
PYME <input type="checkbox"/>	PYME <input type="checkbox"/>	PYME <input type="checkbox"/>		
Hoja identificativa de la sociedad <input checked="" type="checkbox"/>	Declaración Medioambiental <input checked="" type="checkbox"/>	Informe de Gestión <input checked="" type="checkbox"/>	Informe de Auditoría <input checked="" type="checkbox"/>	Incluido en Informe de Gestión <input checked="" type="checkbox"/> Estado separado <input type="checkbox"/>
Documento sobre servicios a terceros <input type="checkbox"/>	Declaración de identificación del titular real <input type="checkbox"/>	Modelo de Autocartera <input checked="" type="checkbox"/>	Certificado SICAV <input type="checkbox"/>	Anuncios de convocatoria <input type="checkbox"/>
Certificación Acuerdo <input checked="" type="checkbox"/>	Otros Documentos <input type="checkbox"/>	N° <input type="text"/>	Código ROAC del Auditor Firmante <input type="text" value="23003"/>	

**IDENTIFICACIÓN DEL PRESENTANTE QUE HACE LA SOLICITUD**

Nombre y Apellidos: ALBERTO GARCÍA MEDINA DNI: 53282922H

Domicilio: CALLE JULIO CESAR, 3, 2ª PLANTA, PTA IZDA Código postal: 41.001

Ciudad: SEVILLA Provincia: SEVILLA

Teléfono: 955.911.806 Fax:  Correo electrónico: AGARCIA@KIMATEC.ES

El solicitante consiente que la notificación del depósito de las cuentas o la calificación negativa, en su caso, se le hagan electrónicamente a la dirección de correo señalada conforme a lo dispuesto en el artículo 322 de la Ley Hipotecaria.

Firma del presentante:



Código 2D

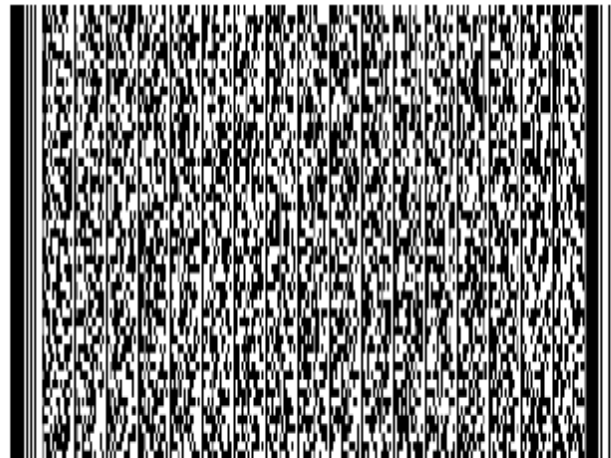

Al los efectos del Reglamento (UE) 2016/679 del Parlamento Europeo y del Consejo, de 27 de abril de 2016, relativo a la protección de las personas físicas en lo que respecta al tratamiento de datos personales y a la libre circulación de estos datos (RGPD), queda informado de que: 1.- Los datos personales expresados en el presente documento serán incorporados al fichero del Registro y a los ficheros que se llevan en base al anterior, cuyo responsable es el Registrador y cuyo uso y fin del tratamiento es el previsto expresamente en la normativa registral. La información en ellos contenida será comunicada en los supuestos previstos legalmente, o con objeto de satisfacer las solicitudes de publicidad formal que se formulen de acuerdo con la legislación registral (arts. 2, 4, 9 y 12 del Título Preliminar del R.R.M. e Instrucciones del 29 de Octubre de 1996 y 17 de Febrero de 1998). 2.- En cuanto resulte compatible con la legislación específica del Registro, se reconoce a los interesados los derechos de acceso, rectificación, cancelación y oposición establecidos en el Ley Orgánica citada, pudiendo ejercitarlos dirigiendo un escrito a la dirección del Registro. 3.- La obtención y tratamiento de sus datos en la forma indicada, es condición necesaria para la prestación de estos servicios.

Ejemplar para el Registro Mercantil

NO APTO PARA SU PRESENTACIÓN COMO DEPÓSITO EN EL REGISTRO MERCANTIL

**SOLICITUD DE PRESENTACIÓN  
EN EL REGISTRO MERCANTIL DE ALMERIA**

PR

**DEPÓSITO DE CUENTAS ANUALES**

**IDENTIFICACIÓN DE LA ENTIDAD QUE PRESENTA LAS CUENTAS A DEPÓSITO**

Denominación de la Entidad: AGROINDUSTRIAL KIMITEC, S.L. NIF: B04612909

**Datos Registrales:**

Tomó: 1.174 Folio: 109 N° Hoja Registral: 31334 Fecha de cierre ejercicio social: 31.12.2019  
(dd.mm.aaaa)

**IDENTIFICACIÓN DE LOS DOCUMENTOS CONTABLES CUYO DEPÓSITO SE SOLICITA**

CUENTAS ANUALES DEL EJERCICIO: 2019

Balance	Pérdidas y Ganancias	Memoria	Estado cambios Patrimonio Neto	Estado de Flujos de Efectivo
Normal <input checked="" type="checkbox"/>	Normal <input checked="" type="checkbox"/>	Normal <input checked="" type="checkbox"/>	Normal <input checked="" type="checkbox"/>	Normal <input checked="" type="checkbox"/>
Abreviado <input type="checkbox"/>	Abreviado <input type="checkbox"/>	Abreviada <input type="checkbox"/>		
PYME <input type="checkbox"/>	PYME <input type="checkbox"/>	PYME <input type="checkbox"/>		
Hoja identificativa de la sociedad <input checked="" type="checkbox"/>	Declaración Medioambiental <input checked="" type="checkbox"/>	Informe de Gestión <input checked="" type="checkbox"/>	Informe de Auditoría <input checked="" type="checkbox"/>	Estado sobre información no financiera Includo en Informe de Gestión <input checked="" type="checkbox"/> Estado separado <input type="checkbox"/>
Documento sobre servicios a terceros <input type="checkbox"/>	Declaración de identificación del titular real <input type="checkbox"/>	Modelo de Autocartera <input checked="" type="checkbox"/>	Certificado SICAV <input type="checkbox"/>	Anuncios de convocatoria <input type="checkbox"/>
Certificación Acuerdo <input checked="" type="checkbox"/>	Otros Documentos <input type="checkbox"/>	N° <input type="text"/>	Código ROAC del Auditor Firmante	<input type="text" value="23003"/>

**IDENTIFICACIÓN DEL PRESENTANTE QUE HACE LA SOLICITUD**

Nombre y Apellidos: ALBERTO GARCIA MEDINA DNI: 53282922H

Domicilio: CALLE JULIO CESAR, 3, 2ª PLANTA, PTA IZDA Código postal: 41.001

Ciudad: SEVILLA Provincia: SEVILLA

Teléfono: 955.911.806 Fax: \_\_\_\_\_ Correo electrónico: AGARCIA@KIMITEC.ES

El solicitante consiente que la notificación del depósito de las cuentas o la calificación negativa, en su caso, se le hagan electrónicamente a la dirección de correo señalada conforme a lo dispuesto en el artículo 322 de la Ley Hipotecaria.

Firma del presentante:

Código 2D

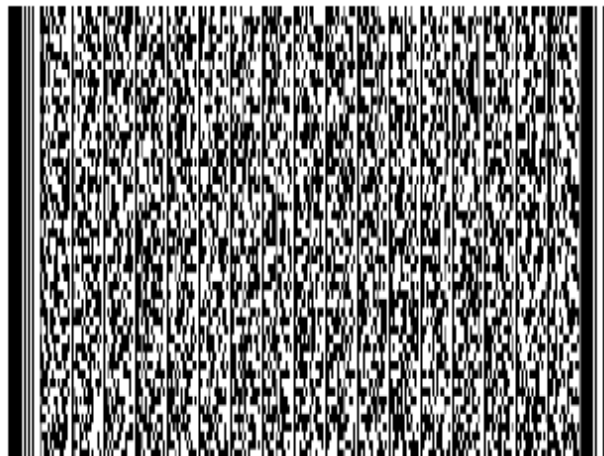

A los efectos del Reglamento (UE) 2016/679 del Parlamento Europeo y del Consejo, de 27 de abril de 2016, relativo a la protección de las personas físicas en lo que respecta al tratamiento de datos personales y a la libre circulación de estos datos (RGPD), queda informado de que: 1.- Los datos personales expresados en el presente documento serán incorporados al fichero del Registro y a los ficheros que se llevan en base al anterior, cuyo responsable es el Registrador y cuyo uso y fin del tratamiento es el previsto expresamente en la normativa registral. La información en ellos contenida sólo será comunicada en los supuestos previstos legalmente, o con objeto de satisfacer las solicitudes de publicidad formal que se formulen de acuerdo con la legislación registral (arts. 2, 4, 9 y 12 del Título Preliminar del R.R.M. e Instrucciones del 29 de Octubre de 1996 y 17 de Febrero de 1998); 2.- En cuanto resulte compatible con la legislación específica del Registro, se reconoce a los interesados los derechos de acceso, rectificación, cancelación y oposición establecidos en la Ley Orgánica citada, pudiendo ejercitarlos dirigiendo un escrito a la dirección del Registro. 3.- La obtención y tratamiento de sus datos en la forma indicada, es condición necesaria para la prestación de estos servicios.

Ejemplar para el interesado

NO APTO PARA SU PRESENTACIÓN COMO DEPÓSITO EN EL REGISTRO MERCANTIL

**SOLICITUD DE PRESENTACIÓN  
EN EL REGISTRO MERCANTIL DE ALMERIA**

PR

**DEPÓSITO DE CUENTAS ANUALES**

**IDENTIFICACIÓN DE LA ENTIDAD QUE PRESENTA LAS CUENTAS A DEPÓSITO**

Denominación de la Entidad: AGROINDUSTRIAL KIMATEC, S.L. NIF: B04612909

**Datos Registrales:**

Tomó: 1.174 Folio: 109 N° Hoja Registral: 31334 Fecha de cierre ejercicio social: 31.12.2019  
(dd.mm.aaaa)

**IDENTIFICACIÓN DE LOS DOCUMENTOS CONTABLES CUYO DEPÓSITO SE SOLICITA**

CUENTAS ANUALES DEL EJERCICIO: 2019

Balance	Pérdidas y Ganancias	Memoria	Estado cambios Patrimonio Neto	Estado de Flujos de Efectivo
Normal <input checked="" type="checkbox"/>	Normal <input checked="" type="checkbox"/>	Normal <input checked="" type="checkbox"/>	Normal <input checked="" type="checkbox"/>	Normal <input checked="" type="checkbox"/>
Abreviado <input type="checkbox"/>	Abreviado <input type="checkbox"/>	Abreviada <input type="checkbox"/>		
PYME <input type="checkbox"/>	PYME <input type="checkbox"/>	PYME <input type="checkbox"/>		
Hoja identificativa de la sociedad <input checked="" type="checkbox"/>	Declaración Medioambiental <input checked="" type="checkbox"/>	Informe de Gestión <input checked="" type="checkbox"/>	Informe de Auditoría <input checked="" type="checkbox"/>	Estado sobre información no financiera Incluido en Informe de Gestión <input checked="" type="checkbox"/> Estado separado <input type="checkbox"/>
Documento sobre servicios a terceros <input type="checkbox"/>	Declaración de identificación del titular real <input type="checkbox"/>	Modelo de Autocartera <input checked="" type="checkbox"/>	Certificado SICAV <input type="checkbox"/>	Anuncios de convocatoria <input type="checkbox"/>
Certificación Acuerdo <input checked="" type="checkbox"/>	Otros Documentos <input type="checkbox"/>	N° <input type="text"/>	Código ROAC del Auditor Firmante	<input type="text" value="23003"/>

**IDENTIFICACIÓN DEL PRESENTANTE QUE HACE LA SOLICITUD**

Nombre y Apellidos: ALBERTO GARCIA MEDINA DNI: 53282922H

Domicilio: CALLE JULIO CESAR, 3, 2ª PLANTA, PTA IZDA Código postal: 41.001

Ciudad: SEVILLA Provincia: SEVILLA

Teléfono: 955.911.806 Fax:  Correo electrónico: AGARCIA@KIMATEC.ES

El solicitante consiente que la notificación del depósito de las cuentas o la calificación negativa, en su caso, se le hagan electrónicamente a la dirección de correo señalada conforme a lo dispuesto en el artículo 322 de la Ley Hipotecaria.

Firma del presentante:



Código 2D

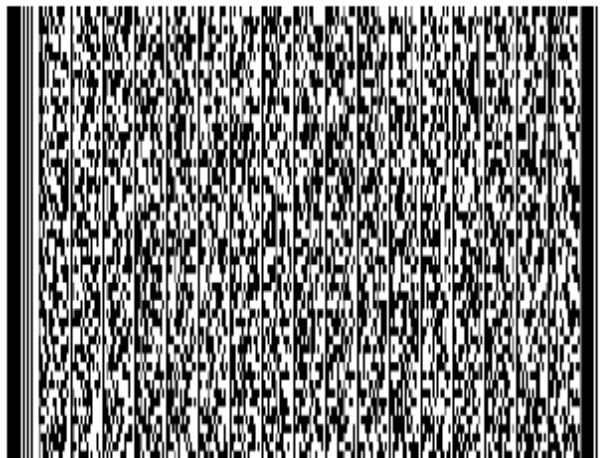

A los efectos del Reglamento (UE) 2016/679 del Parlamento Europeo y del Consejo, de 27 de abril de 2016, relativo a la protección de las personas físicas en lo que respecta al tratamiento de datos personales y a la libre circulación de estos datos (RGPD), queda informado de que: 1.- Los datos personales expresados en el presente documento serán incorporados al fichero del Registro y a los ficheros que se llevan en base al anterior, cuyo responsable es el Registrador y cuyo uso y fin del tratamiento es el previsto expresamente en la normativa registral. La información en ellos contenida sólo será comunicada en los supuestos previstos legalmente, o con objeto de satisfacer las solicitudes de publicidad formal que se formulen de acuerdo con la legislación registral (arts. 2, 4, 9 y 12 del Título Preliminar del R.R.M. e Instrucciones del 29 de Octubre de 1996 y 17 de Febrero de 1998). 2.- En cuanto resulte compatible con la legislación específica del Registro, se reconoce a los interesados los derechos de acceso, rectificación, cancelación y oposición establecidos en el Ley Orgánica citada, pudiendo ejercitarlos dirigiendo un escrito a la dirección del Registro. 3.- La obtención y tratamiento de sus datos en la forma indicada, es condición necesaria para la prestación de estos servicios.

Ejemplar para la entidad financiera / caja R.M

NO APTO PARA SU PRESENTACIÓN COMO DEPÓSITO EN PAPEL EN EL REGISTRO MERCANTIL

SOCIEDAD:  NIF:

DOMICILIO SOCIAL:

MUNICIPIO:  PROVINCIA:  EJERCICIO:

NOMBRE DE LAS PERSONAS QUE EXPIDEN LA CERTIFICACIÓN

FIRMAS:

LAS PERSONAS ARRIBA INDICADAS CERTIFICAN QUE EL DEPÓSITO DIGITAL GENERA LA HUELLA DIGITAL SIGUIENTE:



NO APTO PARA SU PRESENTACIÓN COMO DEPÓSITO EN PAPEL EN EL REGISTRO MERCANTIL





**DATOS GENERALES DE IDENTIFICACIÓN**

ID

NO APTO PARA SU PRESENTACIÓN COMO DEPÓSITO EN PAPEL EN EL REGISTRO MERCANTIL

IDENTIFICACIÓN DE LA EMPRESA							
NIF:	01010 B04612909	Forma jurídica SA:	01011 <input type="checkbox"/> 01012 <input checked="" type="checkbox"/>				
LEI:	01009	Otras:	01013 <input type="checkbox"/>				
Solo para las empresas que dispongan de código LEI (Legal Entity Identifier)							
Denominación social:	01020 AGROINDUSTRIAL KIMATEC, S.L.						
Domicilio social:	01022 CALLE PARAJE CERRO DE LOS LOBOS, S/N						
Municipio:	01023 VICAR	Provincia:	01025 ALMERIA				
Código postal:	01024 04738	Teléfono:	01031				
Dirección de e-mail de contacto de la empresa 01037 agarcia@nimitz.es							
Pertenece a un grupo de sociedades:							
		DENOMINACIÓN SOCIAL	NIF				
Sociedad dominante directa:	01041 KIMATEC BIOGROUP, S.L.	01040	B04860672				
Sociedad dominante última del grupo:	01061	01060					
<b>ACTIVIDAD</b>							
Actividad principal:	02009 Investigación y desarrollo experimental en biotecnología		(1)				
Código CNAE:	02001 7211	(1)					
<b>PERSONAL ASALARIADO</b>							
a) Número medio de personas empleadas en el curso del ejercicio, por tipo de contrato y empleo con discapacidad:							
		EJERCICIO 2020 (2)	EJERCICIO 2019 (3)				
FIJO (4):	04001	81,14	71,17				
NO FIJO (5):	04002	25,28	17,08				
Del cual: Personas empleadas con discapacidad mayor o igual al 33% (o calificación equivalente local):							
	04010						
b) Personal asalariado al término del ejercicio, por tipo de contrato y por sexo:							
	EJERCICIO 2020 (2)		EJERCICIO 2019 (3)				
	HOMBRES	MUJERES	HOMBRES	MUJERES			
FIJO:	04120 33	04121 125	48	24			
NO FIJO:	04122 4	04123 4	17	5			
<b>PRESENTACIÓN DE CUENTAS</b>							
	EJERCICIO 2020 (2)			EJERCICIO 2019 (3)			
	AÑO	MES	DÍA	AÑO	MES	DÍA	
Fecha de inicio a la que van referidas las cuentas:	01102	2.020	1	1	2.019	1	1
Fecha de cierre a la que van referidas las cuentas:	01101	2.020	12	31	2.019	12	31
Número de páginas presentadas al depósito:	01901						
En caso de no figurar consignadas cifras en alguno de los ejercicios, indique la causa:							
01903							
<b>UNIDADES</b>							
				Euros:	09001	<input checked="" type="checkbox"/>	
				Miles de euros:	09002	<input type="checkbox"/>	
				Millones de euros:	09003	<input type="checkbox"/>	
Marque con una X la unidad en la que ha elaborado todos los documentos que integran sus cuentas anuales:							
<small>(1) Según las clases (cuatro dígitos) de la Clasificación Nacional de Actividades Económicas 2009 (CNAE 2009), aprobada por el Real Decreto 475/2007, de 13 de abril (BOE de 28.4.2007).                  (2) Ejercicio al que van referidas las cuentas anuales.                  (3) Ejercicio anterior.                  (4) Para calcular el número medio de personal fijo, tenga en cuenta los siguientes criterios:                  a) Si en el año no ha habido importantes movimientos de la plantilla, indique aquí la semisuma de los fijos a principio y a fin de ejercicio.                  b) Si ha habido movimientos, calcule la suma de la plantilla en cada uno de los meses del año y divídala por doce.                  c) Si hubo regulación temporal de empleo o de jornada, el personal afectado por la misma debe incluirse como personal fijo, pero solo en la proporción que corresponda a la fracción del año o jornada del año efectivamente trabajada.                  (5) Puede calcular el personal no fijo medio sumando el total de semanas que han trabajado sus empleados no fijos y dividiendo por 52 semanas. También puede hacer esta operación (equivalente a la anterior):                  n.º de personas contratadas x n.º medio de semanas trabajadas                  52</small>							

## DECLARACIÓN DE IDENTIFICACIÓN DEL TITULAR REAL (1)

TR

### IDENTIFICACIÓN DEL TITULAR REAL

La sociedad está obligada a presentar la identificación del titular real por no cotizar en un mercado regulado  SI de la UE o de un país tercero equivalente.

La sociedad presenta por primera vez o actualiza los datos de identificación del titular real.  NO

#### I. Titular real persona física con porcentaje de participación superior al 25%

NOMBRE Y APELLIDOS 1	DNI/CÓDIGO DE IDENTIFICACIÓN EXTRANJERO 2	FECHA DE NACIMIENTO (DD.MM.AAAA) 3	NACIONALIDAD/ CÓDIGO (2) 4	PAÍS DE RESIDENCIA/ CÓDIGO (2) 5	% PARTICIPACIÓN	
					DIRECTA 6	INDIRECTA (3) 7

#### II. Titular real persona física asimilada

En caso de no existir persona física que posea o controle un porcentaje superior al 25% del capital o derechos de voto, Indique los titulares reales; en este caso, administrador o responsable de la dirección, conforme a lo establecido en el art. 8 del Real Decreto 304/2014.

NOMBRE Y APELLIDOS 1	DNI/CÓDIGO DE IDENTIFICACIÓN EXTRANJERO 2	FECHA DE NACIMIENTO (DD.MM.AAAA) 3	NACIONALIDAD/ CÓDIGO (2) 4	PAÍS DE RESIDENCIA/ CÓDIGO (2) 5

#### III. Detalle de las sociedades intervinientes en la cadena de control

En caso de titularidad real indirecta, detalle de la cadena de control.

DNI/CÓDIGO DE IDENTIFICACIÓN EXTRANJERO 1	NIVEL EN LA CADENA DE CONTROL 2	DENOMINACIÓN SOCIAL 3	NIF/CÓDIGO DE IDENTIFICACIÓN EXTRANJERO 4	PAÍS DE RESIDENCIA/ CÓDIGO (2) 5	DOMICILIO SOCIAL 6	DATOS REGISTRALES/ LEI (EN SU CASO) 7

(1) Se exceptúan las sociedades que coticen en un mercado regulado de la Unión Europea o de países terceros equivalentes.  
 (2) Código-país según ISO 3166-1 alpha 2.  
 (3) Detallar en el cuadro III las sociedades intervinientes.

NO APTO PARA SU PRESENTACIÓN COMO DEPÓSITO EN PAPEL EN EL REGISTRO MERCANTIL

<b>SOCIEDAD</b> AGROINDUSTRIAL KIMATEC, S.L.		<b>NIF</b> B04612909
<b>DOMICILIO SOCIAL</b> CALLE PARAJE CERRO DE LOS LOBOS, S/N		
<b>MUNICIPIO</b> VICAR	<b>PROVINCIA</b> ALMERIA	<b>EJERCICIO</b> 2020
<b>Medidas laborales aplicadas a la empresa.</b>		
1. Solicitud de ERTE durante el ejercicio y motivado por la pandemia <sup>1</sup> : <input type="text" value="No"/>		
Ha sido motivado <sup>2</sup> : <input type="text"/>		
Ha determinado <sup>3</sup> : <input type="text"/> Número de trabajadores en plantilla antes del ERTE: <input type="text"/>		
Duración: Fecha inicio: <input type="text"/> Fecha fin: <input type="text"/> Número de trabajadores afectados por el ERTE: <input type="text"/>		
2. Permiso Retribuido Recuperable (Real Decreto-Ley 10/2020, de 29 de marzo)		
Porcentaje de personal, fijo o temporal, acogido a permiso retribuido recuperable: <input type="text" value="0"/> Duración (Número de días): <input type="text" value="0"/>		
3. Baja Laboral por el CORONAVIRUS		
Porcentaje de personal fijo afectado: <input type="text" value="0"/>		
<b>Alquileres (artículos 1 al 15 Real Decreto-Ley 11/2020).</b>		
1. Alquileres a Terceros (Grandes Arrendadores). Ha concedido <sup>4</sup> : <input type="text" value="No aplica"/>		
2. Pequeños Arrendadores. Ha concedido moratorias voluntarias a los arrendatarios <sup>1</sup> : <input type="text" value="No"/>		
3. Ha recibido ayudas financieras públicas (incluidos avales) al alquiler del local de negocios <sup>1</sup> : <input type="text" value="No"/>		
<b>Avales ICO.</b>		
Importe del aval concedido, en su caso, por el ICO en aplicación de lo establecido en los artículos 29 y 30 del Real Decreto-Ley 8/2020, de 17 de marzo.		
Cantidad (€): <input type="text" value="3500000"/> ¿Qué porcentaje representa el importe concedido sobre el importe total solicitado? <input type="text" value="100,00"/>		
<b>Ayudas públicas.</b>		
Describir el plan o programa al que se acoge, el concedente y el sistema (avales, moratoria, aplazamiento, interés bonificado etc.)		
<input type="text"/>		
<b>Moratoria hipotecaria (artículos 16 A 19 Real Decreto-Ley 11/2020).</b> Se ha acogido <sup>1</sup> : <input type="text" value="No"/>		
<b>Moratoria no hipotecaria (artículo 18, 21 A 26 Real Decreto-Ley 11/2020).</b> Se ha acogido <sup>1</sup> : <input type="text" value="No"/>		
<b>Suministros</b> Se ha solicitado flexibilización y suspensión de suministros (artículos 42 a 44 Real Decreto-Ley 11/2020) <sup>1</sup> : <input type="text" value="No"/>		
<b>Turismo</b> Se ha acogido a las medidas de apoyo del sector del Turismo de los artículos 12 y 13 del Real Decreto-Ley 7/2020, de 12 de marzo <sup>1</sup> : <input type="text" value="No"/>		
<b>FIRMAS Y NOMBRES DE LOS ADMINISTRADORES (en caso de presentación en papel)</b>		
<input type="text"/>		
<small>(1) 1.- Sí, 2.- NO.                  (2) 1.- Por causa de fuerza mayor, 2.- Por causas técnicas-económicas-organizativas, 3.- Por otras causas.                  (3) 1.- Suspensión de contratos, 2.- Reducción de jornada, 3.- Suspensión de contratos y reducción de jornada.                  (4) 1.- Rebaja de rentas a los arrendatarios, 2.- Reestructuración de deudas, 3.- Rebaja de rentas a los arrendatarios y reestructuración de deudas, 4.- Otras.</small>		

**DOCUMENTO SOBRE SERVICIOS A TERCEROS**
**SR**

NO APTO PARA SU PRESENTACIÓN COMO DEPÓSITO EN PAPEL EN EL REGISTRO MERCANTIL

SOCIEDAD AGROINDUSTRIAL KIMITEC, S.L.		NIF B04612909
DOMICILIO SOCIAL CALLE PARAJE CERRO DE LOS LOBOS, S/N		
MUNICIPIO VICAR	PROVINCIA ALMERIA	EJERCICIO <sup>(2)</sup> 2020
Realización, durante el ejercicio, de operaciones de prestación de servicios a terceros, artículo 2.1 o) de la Ley 10/2010, de 28 de abril, de prevención del blanqueo de capitales y financiación del terrorismo. <input type="checkbox"/>		
Ámbito territorial de operaciones <sup>(1)</sup> :	<input type="text"/>	
Países donde realiza operaciones:	<input type="text"/>	
Provincias donde realiza operaciones:	<input type="text"/>	
Municipios donde realiza operaciones:	<input type="text"/>	
¿Ha prestado servicios a no residentes? <sup>(3)</sup>	<input type="checkbox"/>	
¿La actividad de prestación de servicios a terceros, artículo 2.1 o) de la Ley 10/2010, de 28 de abril, es la única y exclusiva que se presta?	<input type="checkbox"/>	
Volúmen Facturado por dichos servicios:		
Último Ejercicio	Ejercicio Precedente	Incuantificable <input type="checkbox"/>
<input type="text"/>	<input type="text"/>	
Número de Operaciones/Servicios por cuenta de terceros, prestados por el profesional o disponiendo que otras lo ejerzan:		
	Número de Operaciones	
Constitución de sociedades u otras personas jurídicas.		
Dirección, secretaria y/o asesoría externa de una sociedad.		
Socio de una asociación o similar.		
Facilitar domicilio social, dirección comercial, postal, administrativa o similar a una persona jurídica		
Funciones de fiduciario en un fideicomiso, trust o Instrumento similar		
Funciones de accionista por cuenta ajena.		
FIRMAS Y NOMBRES DE LOS ADMINISTRADORES (en caso de presentación en papel)		
(1) Municipal, provincial, autonómico, nacional o internacional. (2) Ejercicio al que van referidas las cuentas anuales. (3) Sí o No		

**BALANCE DE SITUACIÓN NORMAL**
**B1.1**

<b>NIF:</b> B04612909		<b>UNIDAD (1):</b> Euros: <input type="checkbox"/> 09001 <input checked="" type="checkbox"/> Miles: <input type="checkbox"/> 09002 <input type="checkbox"/> Millones: <input type="checkbox"/> 09003 <input type="checkbox"/>		
<b>DENOMINACIÓN SOCIAL:</b> AGROINDUSTRIAL KIMATEC, S.L.		Espacio destinado para las firmas de los administradores		
<b>ACTIVO</b>		<b>NOTAS DE LA MEMORIA</b>	<b>EJERCICIO 2020 (2)</b>	<b>EJERCICIO 2019 (3)</b>
<b>A) ACTIVO NO CORRIENTE</b>		<b>11000</b>	31.332.228,00	25.177.885,00
<b>I. Inmovilizado intangible</b>		<b>11100</b> <sup>5</sup>	6.580.857,00	4.534.923,00
1. Desarrollo		11110	4.931.682,00	3.560.831,00
2. Concesiones		11120		
3. Patentes, licencias, marcas y similares		11130	4.898,00	628,00
4. Fondo de comercio		11140		
5. Aplicaciones informáticas		11150	130.480,00	156.181,00
6. Investigación		11160		
7. Propiedad intelectual		11180		
8. Otro inmovilizado intangible		11170	1.513.797,00	817.283,00
<b>II. Inmovilizado material</b>		<b>11200</b> <sup>6</sup>	22.790.180,00	19.314.733,00
1. Terrenos y construcciones		11210	13.017.705,00	10.177.881,00
2. Instalaciones técnicas y otro inmovilizado material		11220	6.386.095,00	6.290.889,00
3. Inmovilizado en curso y anticipos		11230	3.386.380,00	2.845.963,00
<b>III. Inversiones inmobiliarias</b>		<b>11300</b>		
1. Terrenos		11310		
2. Construcciones		11320		
<b>IV. Inversiones en empresas del grupo y asociadas a largo plazo</b>		<b>11400</b>	393.122,00	368.557,00
1. Instrumentos de patrimonio		11410 <sup>9</sup>		269.996,00
2. Créditos a empresas		11420 <sup>10</sup>	393.122,00	98.561,00
3. Valores representativos de deuda		11430		
4. Derivados		11440		
5. Otros activos financieros		11450		
6. Otras inversiones		11460		
<b>V. Inversiones financieras a largo plazo</b>		<b>11500</b> <sup>10</sup>	1.168.512,00	785.290,00
1. Instrumentos de patrimonio		11510	6.889,00	6.588,00
2. Créditos a terceros		11520	1.138.216,00	757.943,00
3. Valores representativos de deuda		11530		
4. Derivados		11540		
5. Otros activos financieros		11550	23.407,00	20.759,00
6. Otras inversiones		11560		
<b>VI. Activos por impuesto diferido</b>		<b>11600</b> <sup>18</sup>	399.557,00	174.382,00
<b>VII. Deudas comerciales no corrientes</b>		<b>11700</b>		

(1) Marque la casilla correspondiente según exprese las cifras en unidades, miles o millones de euros. Todos los documentos que integran las cuentas anuales deben elaborarse en la misma unidad.  
 (2) Ejercicio al que van referidas las cuentas anuales.  
 (3) Ejercicio anterior.

NO APTO PARA SU PRESENTACIÓN COMO DEPÓSITO EN PAPEL EN EL REGISTRO MERCANTIL

**BALANCE DE SITUACIÓN NORMAL**
**B1.2**

<b>NIF:</b> B04612909		Espacio destinado para las firmas de los administradores		
<b>DENOMINACIÓN SOCIAL:</b> AGROINDUSTRIAL KIMITEC, S.L.				
<b>ACTIVO</b>		<b>NOTAS DE LA MEMORIA</b>	<b>EJERCICIO 2020 (1)</b>	<b>EJERCICIO 2019 (2)</b>
<b>B) ACTIVO CORRIENTE</b>	<b>12000</b>		14.682.709,00	12.712.476,00
<b>I. Activos no corrientes mantenidos para la venta</b>	<b>12100</b>			
<b>II. Existencias</b>	<b>12200</b>	<sup>11</sup>	1.594.526,00	1.259.474,00
1. Comerciales	12210			
2. Materias primas y otros aprovisionamientos	12220		1.316.674,00	779.483,00
a) Materias primas y otros aprovisionamientos a largo plazo	12221			
b) Materias primas y otros aprovisionamientos a corto plazo	12222		1.316.674,00	779.483,00
3. Productos en curso	12230		212.852,00	243.006,00
a) De ciclo largo de producción	12231			
b) De ciclo corto de producción	12232		212.852,00	243.006,00
4. Productos terminados	12240		65.000,00	236.985,00
a) De ciclo largo de producción	12241			
b) De ciclo corto de producción	12242		65.000,00	236.985,00
5. Subproductos, residuos y materiales recuperados	12250			
6. Anticipos a proveedores	12260			
<b>III. Deudores comerciales y otras cuentas a cobrar</b>	<b>12300</b>	<sup>10</sup>	12.099.226,00	9.921.243,00
1. Clientes por ventas y prestaciones de servicios	12310		10.400.683,00	8.498.535,00
a) Clientes por ventas y prestaciones de servicios a largo plazo	12311			
b) Clientes por ventas y prestaciones de servicios a corto plazo	12312		10.400.683,00	8.498.535,00
2. Clientes empresas del grupo y asociadas	12320		504.922,00	545.474,00
3. Deudores varios	12330			
4. Personal	12340		53.200,00	6.610,00
5. Activos por impuesto corriente	12350			
6. Otros créditos con las Administraciones Públicas	12360		1.140.421,00	870.624,00
7. Accionistas (socios) por desembolsos exigidos	12370			
<b>IV. Inversiones en empresas del grupo y asociadas a corto plazo</b>	<b>12400</b>	<sup>10</sup>	9.978,00	212.255,00
1. Instrumentos de patrimonio	12410			
2. Créditos a empresas	12420		9.978,00	205.013,00
3. Valores representativos de deuda	12430			
4. Derivados	12440			
5. Otros activos financieros	12450			7.242,00
6. Otras inversiones	12460			

(1) Ejercicio al que van referidas las cuentas anuales.  
(2) Ejercicio anterior.

NO APTO PARA SU PRESENTACIÓN COMO DEPÓSITO EN PAPEL EN EL REGISTRO MERCANTIL

**BALANCE DE SITUACIÓN NORMAL**
**B1.3**

<b>NIF:</b> B04612909		Espacio destinado para las firmas de los administradores		
<b>DENOMINACIÓN SOCIAL:</b> AGROINDUSTRIAL KIMATEC, S.L.				
<b>ACTIVO</b>		<b>NOTAS DE LA MEMORIA</b>	<b>EJERCICIO 2020 (1)</b>	<b>EJERCICIO 2019 (2)</b>
<b>V. Inversiones financieras a corto plazo</b> .....	<b>12500</b>	<sup>10</sup>	20.060,00	20.060,00
1. Instrumentos de patrimonio .....	12510			
2. Créditos a empresas .....	12520		15.058,00	15.058,00
3. Valores representativos de deuda .....	12530			
4. Derivados .....	12540			
5. Otros activos financieros .....	12550		5.002,00	5.002,00
6. Otras inversiones .....	12560			
<b>VI. Periodificaciones a corto plazo</b> .....	<b>12600</b>		11.513,00	57.442,00
<b>VII. Efectivo y otros activos líquidos equivalentes</b> .....	<b>12700</b>	<sup>12</sup>	947.406,00	1.242.002,00
1. Tesorería .....	12710		947.406,00	1.242.002,00
2. Otros activos líquidos equivalentes .....	12720			
<b>TOTAL ACTIVO (A + B)</b> .....	<b>10000</b>		46.014.937,00	37.890.361,00

NO APTO PARA SU PRESENTACIÓN COMO DEPÓSITO EN EL REGISTRO MERCANTIL

 (1) Ejercicio al que van referidas las cuentas anuales.  
 (2) Ejercicio anterior.



**BALANCE DE SITUACIÓN NORMAL**
**B2.1**

<b>NIF:</b> B04612909		Espacio destinado para las firmas de los administradores		
<b>DENOMINACIÓN SOCIAL:</b> AGROINDUSTRIAL KIMITEC, S.L.				
<b>PATRIMONIO NETO Y PASIVO</b>		<b>NOTAS DE LA MEMORIA</b>	<b>EJERCICIO 2020 (1)</b>	<b>EJERCICIO 2019 (2)</b>
<b>A) PATRIMONIO NETO</b>	<b>20000</b>		17.454.667,00	15.282.758,00
<b>A-1) Fondos propios</b>	<b>21000</b>	<sup>14</sup>	16.263.419,00	14.251.186,00
<b>I. Capital</b>	<b>21100</b>		88.576,00	88.576,00
1. Capital escriturado	21110		88.576,00	88.576,00
2. (Capital no exigido)	21120			
<b>II. Prima de emisión</b>	<b>21200</b>			
<b>III. Reservas</b>	<b>21300</b>		14.162.610,00	10.262.335,00
1. Legal y estatutarias	21310		12.601,00	12.601,00
2. Otras reservas	21320		13.259.856,00	9.611.278,00
3. Reserva de revalorización	21330			
4. Reserva de capitalización	21350		890.153,00	638.456,00
<b>IV. (Acciones y participaciones en patrimonio propias)</b>	<b>21400</b>			
<b>V. Resultados de ejercicios anteriores</b>	<b>21500</b>			
1. Remanente	21510			
2. (Resultados negativos de ejercicios anteriores)	21520			
<b>VI. Otras aportaciones de socios</b>	<b>21600</b>			
<b>VII. Resultado del ejercicio</b>	<b>21700</b>		2.012.233,00	3.900.275,00
<b>VIII. (Dividendo a cuenta)</b>	<b>21800</b>			
<b>IX. Otros instrumentos de patrimonio neto</b>	<b>21900</b>			
<b>A-2) Ajustes por cambios de valor</b>	<b>22000</b>			
<b>I. Activos financieros disponibles para la venta</b>	<b>22100</b>			
<b>II. Operaciones de cobertura</b>	<b>22200</b>			
<b>III. Activos no corrientes y pasivos vinculados, mantenidos para la venta</b>	<b>22300</b>			
<b>IV. Diferencia de conversión</b>	<b>22400</b>			
<b>V. Otros</b>	<b>22500</b>			
<b>A-3) Subvenciones, donaciones y legados recibidos</b>	<b>23000</b>	<sup>15</sup>	1.191.248,00	1.031.572,00
<b>B) PASIVO NO CORRIENTE</b>	<b>31000</b>		16.692.589,00	16.201.532,00
<b>I. Provisiones a largo plazo</b>	<b>31100</b>	<sup>16</sup>		44.904,00
1. Obligaciones por prestaciones a largo plazo al personal	31110			
2. Actuaciones medioambientales	31120			
3. Provisiones por reestructuración	31130			
4. Otras provisiones	31140			44.904,00
<b>II. Deudas a largo plazo</b>	<b>31200</b>	<sup>17</sup>	15.405.112,00	15.111.157,00
1. Obligaciones y otros valores negociables	31210			

(1) Ejercicio al que van referidas las cuentas anuales.  
(2) Ejercicio anterior.

NO APTO PARA SU PRESENTACIÓN COMO DEPÓSITO EN PAPEL EN EL REGISTRO MERCANTIL

**BALANCE DE SITUACIÓN NORMAL**
**B2.2**

NIF: <b>B04612909</b>		Espacio destinado para las firmas de los administradores		
DENOMINACIÓN SOCIAL: <b>AGROINDUSTRIAL KIMITEC, S.L.</b>				
<b>PATRIMONIO NETO Y PASIVO</b>		<b>NOTAS DE LA MEMORIA</b>	<b>EJERCICIO 2020 (1)</b>	<b>EJERCICIO 2019 (2)</b>
2. Deudas con entidades de crédito .....	31220		12.312.561,00	12.235.697,00
3. Acreedores por arrendamiento financiero .....	31230			
4. Derivados .....	31240			
5. Otros pasivos financieros .....	31250		3.092.551,00	2.875.460,00
III. Deudas con empresas del grupo y asociadas a largo plazo .....	31300			
IV. Pasivos por impuesto diferido .....	31400	18	1.287.477,00	1.045.471,00
V. Periodificaciones a largo plazo .....	31500			
VI. Acreedores comerciales no corrientes .....	31600			
VII. Deuda con características especiales a largo plazo .....	31700			
C) PASIVO CORRIENTE .....	32000		11.867.681,00	6.406.071,00
I. Pasivos vinculados con activos no corrientes mantenidos para la venta .....	32100			
II. Provisiones a corto plazo .....	32200	15	1.150,00	1.150,00
1. Provisiones por derechos de emisión de gases de efecto invernadero .....	32210			
2. Otras provisiones .....	32220		1.150,00	1.150,00
III. Deudas a corto plazo .....	32300	13	8.429.475,00	3.546.340,00
1. Obligaciones y otros valores negociables .....	32310			
2. Deudas con entidades de crédito .....	32320		7.102.109,00	2.420.759,00
3. Acreedores por arrendamiento financiero .....	32330			6.355,00
4. Derivados .....	32340			
5. Otros pasivos financieros .....	32350		1.327.366,00	1.119.226,00
IV. Deudas con empresas del grupo y asociadas a corto plazo .....	32400	13	428.446,00	467.288,00
V. Acreedores comerciales y otras cuentas a pagar .....	32500	13	3.008.610,00	2.391.293,00
1. Proveedores .....	32510		1.039.353,00	871.529,00
a) Proveedores a largo plazo .....	32511			
b) Proveedores a corto plazo .....	32512		1.039.353,00	871.529,00
2. Proveedores, empresas del grupo y asociadas .....	32520			
3. Acreedores varios .....	32530		1.701.766,00	1.365.464,00
4. Personal (remuneraciones pendientes de pago) .....	32540		89.230,00	24.998,00
5. Pasivos por impuesto corriente .....	32550			
6. Otras deudas con las Administraciones Públicas .....	32560		178.261,00	129.302,00
7. Anticipos de clientes .....	32570			
VI. Periodificaciones a corto plazo .....	32600			
VII. Deuda con características especiales a corto plazo .....	32700			
<b>TOTAL PATRIMONIO NETO Y PASIVO (A + B + C) .....</b>	<b>30000</b>		<b>46.014.937,00</b>	<b>37.890.361,00</b>

(1) Ejercicio al que van referidas las cuentas anuales.  
(2) Ejercicio anterior.

NO APTO PARA SU PRESENTACIÓN COMO DEPÓSITO EN PAPEL EN EL REGISTRO MERCANTIL

**CUENTA DE PÉRDIDAS Y GANANCIAS NORMAL**
**P1.1**

NO APTO PARA SU PRESENTACIÓN COMO DEPÓSITO EN PAPEL EN EL REGISTRO MERCANTIL

NIF: B04612909		Espacio destinado para las firmas de los administradores			
DENOMINACIÓN SOCIAL: AGROINDUSTRIAL KIMATEC, S.L.					
(DEBE) / HABER		NOTAS DE LA MEMORIA	EJERCICIO 2020 (1)	EJERCICIO 2019 (2)	
<b>A) OPERACIONES CONTINUADAS</b>					
1.	Importe neto de la cifra de negocios .....	40100	22	19.586.726,00	18.464.102,00
a)	Ventas .....	40110		19.586.726,00	18.347.308,00
b)	Prestaciones de servicios .....	40120			116.794,00
c)	Ingresos de carácter financiero de las sociedades holding .....	40130			
2.	Variación de existencias de productos terminados y en curso de fabricación .....	40200		-202.139,00	282.284,00
3.	Trabajos realizados por la empresa para su activo .....	40300	5	1.809.797,00	1.459.827,00
4.	Aprovisionamientos .....	40400	22	-6.289.635,00	-5.601.964,00
a)	Consumo de mercaderías .....	40410		-40.451,00	81.407,00
b)	Consumo de materias primas y otras materias consumibles .....	40420		-6.223.215,00	-5.641.995,00
c)	Trabajos realizados por otras empresas .....	40430		-25.969,00	-41.376,00
d)	Deterioro de mercaderías, materias primas y otros aprovisionamientos .....	40440			
5.	Otros ingresos de explotación .....	40500		359.273,00	668.184,00
a)	Ingresos accesorios y otros de gestión corriente .....	40510		332.619,00	306.194,00
b)	Subvenciones de explotación incorporadas al resultado del ejercicio .....	40520		26.654,00	361.970,00
6.	Gastos de personal .....	40600	20	-4.159.421,00	-3.588.806,00
a)	Sueldos, salarios y asimilados .....	40610		-3.226.927,00	-2.777.788,00
b)	Cargas sociales .....	40620		-932.494,00	-811.018,00
c)	Provisiones .....	40630			
7.	Otros gastos de explotación .....	40700		-7.397.287,00	-5.861.497,00
a)	Servicios exteriores .....	40710		-7.304.884,00	-5.665.857,00
b)	Tributos .....	40720		-17.254,00	-62.094,00
c)	Pérdidas, deterioro y variación de provisiones por operaciones comerciales .....	40730		-71.987,00	-129.586,00
d)	Otros gastos de gestión corriente .....	40740		-3.162,00	-3.960,00
e)	Gastos por emisión de gases de efecto invernadero .....	40750			
8.	Amortización del inmovilizado .....	40800	5 y 6	-1.483.116,00	-743.805,00
9.	Imputación de subvenciones de inmovilizado no financiero y otras .....	40900		274.663,00	274.663,00
10.	Excesos de provisiones .....	41000		44.904,00	
11.	Deterioro y resultado por enajenaciones del inmovilizado .....	41100	6	-20.927,00	-486.492,00
a)	Deterioro y pérdidas .....	41110			
b)	Resultados por enajenaciones y otras .....	41120		-20.927,00	-486.492,00
c)	Deterioro y resultados por enajenaciones del inmovilizado de las sociedades holding .....	41130			
12.	Diferencia negativa de combinaciones de negocio .....	41200			
(1) Ejercicio al que van referidas las cuentas anuales. (2) Ejercicio anterior.					

**CUENTA DE PÉRDIDAS Y GANANCIAS NORMAL**
**P1.2**

NIF: <b>B04612909</b>				
DENOMINACIÓN SOCIAL: AGROINDUSTRIAL KIMITEC, S.L.		Espacio destinado para las firmas de los administradores		
(DEBE) / HABER		NOTAS DE LA MEMORIA		
		EJERCICIO 2020 (1)	EJERCICIO 2019 (2)	
13. Otros resultados .....	41300	<sup>20</sup>	-74.334,00	-108.703,00
A.1) RESULTADO DE EXPLOTACIÓN (1+2+3+4+5+6+7+8+9+10+11+12+13) .....	49100		2.448.504,00	4.757.773,00
14. Ingresos financieros .....	41400		39.881,00	34.253,00
a) De participaciones en instrumentos de patrimonio .....	41410			
a 1) En empresas del grupo y asociadas .....	41411			
a 2) En terceros .....	41412			
b) De valores negociables y otros instrumentos financieros .....	41420		39.881,00	34.253,00
b 1) De empresas del grupo y asociadas .....	41421		39.881,00	34.253,00
b 2) De terceros .....	41422			
c) Imputación de subvenciones, donaciones y legados de carácter financiero .....	41430			
15. Gastos financieros .....	41500		-230.304,00	-76.383,00
a) Por deudas con empresas del grupo y asociadas .....	41510			83,00
b) Por deudas con terceros .....	41520		-230.304,00	-76.466,00
c) Por actualización de provisiones .....	41530			
16. Variación de valor razonable en instrumentos financieros .....	41600			13.502,00
a) Cartera de negociación y otros .....	41610			13.502,00
b) Imputación al resultado del ejercicio por activos financieros disponibles para la venta .....	41620			
17. Diferencias de cambio .....	41700		-3.351,00	-24.516,00
18. Deterioro y resultado por enajenaciones de instrumentos financieros .....	41800		-66.548,00	
a) Deterioros y pérdidas .....	41810			
b) Resultados por enajenaciones y otras .....	41820		-66.548,00	
19. Otros ingresos y gastos de carácter financiero .....	42100			
a) Incorporación al activo de gastos financieros .....	42110			
b) Ingresos financieros derivados de convenios de acreedores .....	42120			
c) Resto de ingresos y gastos .....	42130			
A.2) RESULTADO FINANCIERO (14 + 15 + 16 + 17 + 18 + 19) .....	49200		-260.322,00	-53.144,00
A.3) RESULTADO ANTES DE IMPUESTOS (A.1 + A.2) .....	49300		2.188.182,00	4.704.629,00
20. Impuestos sobre beneficios .....	41900	<sup>18</sup>	-175.949,00	-804.354,00
A.4) RESULTADO DEL EJERCICIO PROCEDENTE DE OPERACIONES CONTINUADAS (A.3 + 20) .....	49400		2.012.233,00	3.900.275,00
B) OPERACIONES INTERRUPTIDAS				
21. Resultado del ejercicio procedente de operaciones interrumpidas neto de impuestos .....	42000			
A.5) RESULTADO DEL EJERCICIO (A.4 + 21) .....	49500		2.012.233,00	3.900.275,00

(1) Ejercicio al que van referidas las cuentas anuales.  
(2) Ejercicio anterior.

NO APTO PARA SU PRESENTACIÓN COMO DEPÓSITO EN PAPEL EN EL REGISTRO MERCANTIL

**ESTADO DE CAMBIOS EN EL PATRIMONIO NETO NORMAL**  
**A) Estado de ingresos y gastos reconocidos en el ejercicio**
**PN1**

NIF: B04612909		Espacio destinado para las firmas de los administradores		
DENOMINACIÓN SOCIAL: AGROINDUSTRIAL KIMITEC, S.L.				
		NOTAS DE LA MEMORIA	EJERCICIO 2020 (1)	EJERCICIO 2019 (2)
<b>A) RESULTADO DE LA CUENTA DE PÉRDIDAS Y GANANCIAS</b>		<b>59100</b>	<b>2.012.233,00</b>	<b>3.900.275,00</b>
INGRESOS Y GASTOS IMPUTADOS DIRECTAMENTE AL PATRIMONIO NETO				
I.	Por valoración de instrumentos financieros	50010		
1.	Activos financieros disponibles para la venta	50011		
2.	Otros ingresos/gastos	50012		
II.	Por coberturas de flujos de efectivo	50020		
III.	Subvenciones, donaciones y legados recibidos	50030	13 514.219,00	553.307,00
IV.	Por ganancias y pérdidas actuariales y otros ajustes	50040		
V.	Por activos no corrientes y pasivos vinculados, mantenidos para la venta	50050		
VI.	Diferencias de conversión	50060		
VII.	Efecto impositivo	50070	-128.555,00	-138.327,00
B)	Total ingresos y gastos imputados directamente en el patrimonio neto (I + II + III + IV + V + VI + VII)	59200	385.664,00	414.980,00
TRANSFERENCIAS A LA CUENTA DE PÉRDIDAS Y GANANCIAS				
VIII.	Por valoración de instrumentos financieros	50080		
1.	Activos financieros disponibles para la venta	50081		
2.	Otros ingresos/gastos	50082		
IX.	Por coberturas de flujos de efectivo	50090		
X.	Subvenciones, donaciones y legados recibidos	50100	13 -301.317,00	-636.634,00
XI.	Por activos no corrientes y pasivos vinculados, mantenidos para la venta	50110		
XII.	Diferencias de conversión	50120		
XIII.	Efecto impositivo	50130	75.329,00	159.159,00
C)	Total transferencias a la cuenta de pérdidas y ganancias (VIII + IX + X + XI + XII + XIII)	59300	-225.988,00	-477.475,00
<b>TOTAL DE INGRESOS Y GASTOS RECONOCIDOS (A + B + C)</b>		<b>59400</b>	<b>2.331.585,00</b>	<b>3.837.780,00</b>

NO APTO PARA SU PRESENTACIÓN COMO DEPÓSITO EN PAPEL EN EL REGISTRO MERCANTIL

 (1) Ejercicio al que van referidos los cuentas anuales.  
 (2) Ejercicio anterior.

**ESTADO DE CAMBIOS EN EL PATRIMONIO NETO NORMAL**  
**B) Estado total de cambios en el patrimonio neto**
**PN2.1**

<b>NIF:</b> B04612909		Espacio destinado para las firmas de los administradores		
<b>DENOMINACIÓN SOCIAL:</b> AGROINDUSTRIAL KIMATEC, S.L.				
		<b>CAPITAL</b>		
		<b>ESCRITURADO</b>	<b>(NO EXIGIDO)</b>	<b>PRIMA DE EMISIÓN</b>
		<b>01</b>	<b>02</b>	<b>03</b>
NO APTO PARA SU PRESENTACIÓN COMO DEPÓSITO EN PAPEL EN EL REGISTRO MERCANTIL	<b>A) SALDO, FINAL DEL EJERCICIO 2018 (1)</b> .....	511	88.576,00	
	<b>I. Ajustes por cambios de criterio del ejercicio 2018 (1) y anteriores</b> .....	512		
	<b>II. Ajustes por errores del ejercicio 2018 (1) y anteriores</b> .....	513		
	<b>B) SALDO AJUSTADO, INICIO DEL EJERCICIO 2019 (2)</b> .....	514	88.576,00	
	<b>I. Total ingresos y gastos reconocidos</b> .....	515		
	<b>II. Operaciones con socios o propietarios</b> .....	516		
	<b>1. Aumentos de capital</b> .....	517		
	<b>2. (-) Reducciones de capital</b> .....	518		
	<b>3. Conversión de pasivos financieros en patrimonio neto (conversión de obligaciones, condonaciones de deudas).</b> .....	519		
	<b>4. (-) Distribución de dividendos</b> .....	520		
	<b>5. Operaciones con acciones o participaciones propias (netas)</b> .....	521		
	<b>6. Incremento (reducción) de patrimonio neto resultante de una combinación de negocios</b> .....	522		
	<b>7. Otras operaciones con socios o propietarios</b> .....	523		
	<b>III. Otras variaciones del patrimonio neto</b> .....	524		
	<b>1. Movimiento de la Reserva de Revalorización (4)</b> .....	531		
	<b>2. Otras variaciones</b> .....	532		
	<b>C) SALDO, FINAL DEL EJERCICIO 2019 (2)</b> .....	511	88.576,00	
	<b>I. Ajustes por cambios de criterio en el ejercicio 2019 (2)</b> .....	512		
	<b>II. Ajustes por errores del ejercicio 2019 (2)</b> .....	513		
	<b>D) SALDO AJUSTADO, INICIO DEL EJERCICIO 2020 (3)</b> .....	514	88.576,00	
<b>I. Total ingresos y gastos reconocidos</b> .....	515			
<b>II. Operaciones con socios o propietarios</b> .....	516			
<b>1. Aumentos de capital</b> .....	517			
<b>2. (-) Reducciones de capital</b> .....	518			
<b>3. Conversión de pasivos financieros en patrimonio neto (conversión de obligaciones, condonaciones de deudas).</b> .....	519			
<b>4. (-) Distribución de dividendos</b> .....	520			
<b>5. Operaciones con acciones o participaciones propias (netas)</b> .....	521			
<b>6. Incremento (reducción) de patrimonio neto resultante de una combinación de negocios</b> .....	522			
<b>7. Otras operaciones con socios o propietarios</b> .....	523			
<b>III. Otras variaciones del patrimonio neto</b> .....	524			
<b>1. Movimiento de la Reserva de Revalorización (4)</b> .....	531			
<b>2. Otras variaciones</b> .....	532			
<b>E) SALDO, FINAL DEL EJERCICIO 2020 (3)</b> .....	525	88.576,00		

CONTINUA EN LA PÁGINA PN2.2

(1) Ejercicio N-2.  
 (2) Ejercicio anterior al que van referidas las cuentas anuales (N-1).  
 (3) Ejercicio al que van referidas las cuentas anuales (N).  
 (4) Reserva de Revalorización de la Ley 16/2012, de 27 de diciembre. Las empresas acogidas a disposiciones de revalorización distintas de la Ley 16/2012, deberán detallar la norma legal en la que se basan.

**ESTADO DE CAMBIOS EN EL PATRIMONIO NETO NORMAL**  
**B) Estado total de cambios en el patrimonio neto**

PN2.2

<b>NIF:</b> B04612909		Espacio destinado para las firmas de los administradores		
<b>DENOMINACIÓN SOCIAL:</b> AGROINDUSTRIAL KIMITEC, S.L.				
		<b>RESERVAS</b>	<b>(ACCIONES Y PARTICIPACIONES EN PATRIMONIO PROPIAS)</b>	<b>RESULTADOS DE EJERCICIOS ANTERIORES</b>
		<b>04</b>	<b>05</b>	<b>06</b>
<b>A) SALDO, FINAL DEL EJERCICIO 2018 (1)</b>	<b>511</b>	7.997.820,00		
<b>I. Ajustes por cambios de criterio del ejercicio 2018 (1) y anteriores</b>	<b>512</b>			
<b>II. Ajustes por errores del ejercicio 2018 (1) y anteriores</b>	<b>513</b>			
<b>B) SALDO AJUSTADO, INICIO DEL EJERCICIO 2019 (2)</b>	<b>514</b>	7.997.820,00		
<b>I. Total ingresos y gastos reconocidos</b>	<b>515</b>			
<b>II. Operaciones con socios o propietarios</b>	<b>516</b>			
1. Aumentos de capital	517			
2. (-) Reducciones de capital	518			
3. Conversión de pasivos financieros en patrimonio neto (conversión de obligaciones, condonaciones de deudas)	519			
4. (-) Distribución de dividendos	520			
5. Operaciones con acciones o participaciones propias (netas)	521			
6. Incremento (reducción) de patrimonio neto resultante de una combinación de negocios	522			
7. Otras operaciones con socios o propietarios	523			
<b>III. Otras variaciones del patrimonio neto</b>	<b>524</b>	2.264.515,00		
1. Movimiento de la Reserva de Revalorización (4)	531			
2. Otras variaciones	532	2.264.515,00		
<b>C) SALDO, FINAL DEL EJERCICIO 2019 (2)</b>	<b>511</b>	10.262.335,00		
<b>I. Ajustes por cambios de criterio en el ejercicio 2019 (2)</b>	<b>512</b>			
<b>II. Ajustes por errores del ejercicio 2019 (2)</b>	<b>513</b>			
<b>D) SALDO AJUSTADO, INICIO DEL EJERCICIO 2020 (3)</b>	<b>514</b>	10.262.335,00		
<b>I. Total ingresos y gastos reconocidos</b>	<b>515</b>			
<b>II. Operaciones con socios o propietarios</b>	<b>516</b>			
1. Aumentos de capital	517			
2. (-) Reducciones de capital	518			
3. Conversión de pasivos financieros en patrimonio neto (conversión de obligaciones, condonaciones de deudas)	519			
4. (-) Distribución de dividendos	520			
5. Operaciones con acciones o participaciones propias (netas)	521			
6. Incremento (reducción) de patrimonio neto resultante de una combinación de negocios	522			
7. Otras operaciones con socios o propietarios	523			
<b>III. Otras variaciones del patrimonio neto</b>	<b>524</b>	3.900.275,00		
1. Movimiento de la Reserva de Revalorización (4)	531			
2. Otras variaciones	532	3.900.275,00		
<b>E) SALDO, FINAL DEL EJERCICIO 2020 (3)</b>	<b>525</b>	14.162.610,00		

NO APTO PARA SU PRESENTACIÓN COMO DEPÓSITO EN PAPEL EN EL REGISTRO MERCANTIL  
VIENE DE LA PAGINA PN2.1

CONTINUA EN LA PAGINA PN2.3

(1) Ejercicio N-2.  
(2) Ejercicio anterior al que van referidas las cuentas anuales (N-1).  
(3) Ejercicio al que van referidas las cuentas anuales (N).  
(4) Reserva de Revalorización de la Ley 16/2012, de 27 de diciembre. Las empresas acogidas a disposiciones de revalorización distintas de la Ley 16/2012, deberán detallar la norma legal en la que se basan.

**ESTADO DE CAMBIOS EN EL PATRIMONIO NETO NORMAL**  
**B) Estado total de cambios en el patrimonio neto**
**PN2.3**

<b>NIF:</b> B04612909		Espacio destinado para las firmas de los administradores		
<b>DENOMINACIÓN SOCIAL:</b> AGROINDUSTRIAL KIMITEC, S.L.				
		<b>OTRAS APORTACIONES DE SOCIOS</b>	<b>RESULTADO DEL EJERCICIO</b>	<b>(DIVIDENDO A CUENTA)</b>
		<b>07</b>	<b>08</b>	<b>09</b>
<b>NO APTO PARA SU PRESENTACIÓN COMO DEPÓSITO EN PAPEL EN EL REGISTRO MERCANTIL</b> VIENE DE LA PÁGINA PN2.2	<b>A) SALDO, FINAL DEL EJERCICIO 2018 (1)</b> .....	511	2.264.515,00	
	<b>I. Ajustes por cambios de criterio del ejercicio 2018 (1) y anteriores</b> .....	512		
	<b>II. Ajustes por errores del ejercicio 2018 (1) y anteriores</b> .....	513		
	<b>B) SALDO AJUSTADO, INICIO DEL EJERCICIO 2019 (2)</b> .....	514	2.264.515,00	
	<b>I. Total ingresos y gastos reconocidos</b> .....	515	3.900.275,00	
	<b>II. Operaciones con socios o propietarios</b> .....	516		
	1. Aumentos de capital .....	517		
	2. (-) Reducciones de capital .....	518		
	3. Conversión de pasivos financieros en patrimonio neto (conversión de obligaciones, condonaciones de deudas) .....	519		
	4. (-) Distribución de dividendos .....	520		
	5. Operaciones con acciones o participaciones propias (netas) .....	521		
	6. Incremento (reducción) de patrimonio neto resultante de una combinación de negocios .....	522		
	7. Otras operaciones con socios o propietarios .....	523		
	<b>III. Otras variaciones del patrimonio neto</b> .....	524	-2.264.515,00	
	1. Movimiento de la Reserva de Revalorización (4) .....	531		
	2. Otras variaciones .....	532	-2.264.515,00	
	<b>C) SALDO, FINAL DEL EJERCICIO 2019 (2)</b> .....	511	3.900.275,00	
	<b>I. Ajustes por cambios de criterio en el ejercicio 2019 (2)</b> .....	512		
	<b>II. Ajustes por errores del ejercicio 2019 (2)</b> .....	513		
	<b>D) SALDO AJUSTADO, INICIO DEL EJERCICIO 2020 (3)</b> .....	514	3.900.275,00	
	<b>I. Total ingresos y gastos reconocidos</b> .....	515	2.012.233,00	
	<b>II. Operaciones con socios o propietarios</b> .....	516		
	1. Aumentos de capital .....	517		
	2. (-) Reducciones de capital .....	518		
	3. Conversión de pasivos financieros en patrimonio neto (conversión de obligaciones, condonaciones de deudas) .....	519		
4. (-) Distribución de dividendos .....	520			
5. Operaciones con acciones o participaciones propias (netas) .....	521			
6. Incremento (reducción) de patrimonio neto resultante de una combinación de negocios .....	522			
7. Otras operaciones con socios o propietarios .....	523			
<b>III. Otras variaciones del patrimonio neto</b> .....	524	-3.900.275,00		
1. Movimiento de la Reserva de Revalorización (4) .....	531			
2. Otras variaciones .....	532	-3.900.275,00		
<b>E) SALDO, FINAL DEL EJERCICIO 2020 (3)</b> .....	525	2.012.233,00		

CONTINUA EN LA PÁGINA PN2.4

(1) Ejercicio N-2.  
 (2) Ejercicio anterior al que van referidas las cuentas anuales (N-1).  
 (3) Ejercicio al que van referidas las cuentas anuales (N).  
 (4) Reserva de Revalorización de la Ley 16/2012, de 27 de diciembre. Las empresas acogidas a disposiciones de revalorización distintas de la Ley 16/2012, deberán detallar la norma legal en la que se basan.



**ESTADO DE CAMBIOS EN EL PATRIMONIO NETO NORMAL**  
**B) Estado total de cambios en el patrimonio neto**
**PN2.4**

<b>NIF:</b> B04612909		Espacio destinado para las firmas de los administradores		
<b>DENOMINACIÓN SOCIAL:</b> AGROINDUSTRIAL KIMITEC, S.L.				
		<b>OTROS INSTRUMENTOS DE PATRIMONIO NETO</b>	<b>AJUSTES POR CAMBIOS DE VALOR</b>	<b>SUBVENCIONES, DONACIONES Y LEGADOS RECIBIDOS</b>
		<b>10</b>	<b>11</b>	<b>12</b>
<b>A) SALDO, FINAL DEL EJERCICIO 2018 (1)</b> .....		<b>511</b>		<b>1.094.067,00</b>
<b>I. Ajustes por cambios de criterio del ejercicio 2018 (1) y anteriores</b> .....		<b>512</b>		
<b>II. Ajustes por errores del ejercicio 2018 (1) y anteriores</b> .....		<b>513</b>		
<b>B) SALDO AJUSTADO, INICIO DEL EJERCICIO 2019 (2)</b> .....		<b>514</b>		<b>1.094.067,00</b>
<b>I. Total ingresos y gastos reconocidos</b> .....		<b>515</b>		<b>-82.495,00</b>
<b>II. Operaciones con socios o propietarios</b> .....		<b>516</b>		
1. Aumentos de capital .....		<b>517</b>		
2. (-) Reducciones de capital .....		<b>518</b>		
3. Conversión de pasivos financieros en patrimonio neto (conversión de obligaciones, condonaciones de deudas) .....		<b>519</b>		
4. (-) Distribución de dividendos .....		<b>520</b>		
5. Operaciones con acciones o participaciones propias (netas) .....		<b>521</b>		
6. Incremento (reducción) de patrimonio neto resultante de una combinación de negocios .....		<b>522</b>		
7. Otras operaciones con socios o propietarios .....		<b>523</b>		
<b>III. Otras variaciones del patrimonio neto</b> .....		<b>524</b>		
1. Movimiento de la Reserva de Revalorización (4) .....		<b>531</b>		
2. Otras variaciones .....		<b>532</b>		
<b>C) SALDO, FINAL DEL EJERCICIO 2019 (2)</b> .....		<b>511</b>		<b>1.031.572,00</b>
<b>I. Ajustes por cambios de criterio en el ejercicio 2019 (2)</b> .....		<b>512</b>		
<b>II. Ajustes por errores del ejercicio 2019 (2)</b> .....		<b>513</b>		
<b>D) SALDO AJUSTADO, INICIO DEL EJERCICIO 2020 (3)</b> .....		<b>514</b>		<b>1.031.572,00</b>
<b>I. Total ingresos y gastos reconocidos</b> .....		<b>515</b>		<b>159.676,00</b>
<b>II. Operaciones con socios o propietarios</b> .....		<b>516</b>		
1. Aumentos de capital .....		<b>517</b>		
2. (-) Reducciones de capital .....		<b>518</b>		
3. Conversión de pasivos financieros en patrimonio neto (conversión de obligaciones, condonaciones de deudas) .....		<b>519</b>		
4. (-) Distribución de dividendos .....		<b>520</b>		
5. Operaciones con acciones o participaciones propias (netas) .....		<b>521</b>		
6. Incremento (reducción) de patrimonio neto resultante de una combinación de negocios .....		<b>522</b>		
7. Otras operaciones con socios o propietarios .....		<b>523</b>		
<b>III. Otras variaciones del patrimonio neto</b> .....		<b>524</b>		
1. Movimiento de la Reserva de Revalorización (4) .....		<b>531</b>		
2. Otras variaciones .....		<b>532</b>		
<b>E) SALDO, FINAL DEL EJERCICIO 2020 (3)</b> .....		<b>525</b>		<b>1.191.248,00</b>

 NO APTO PARA SU PRESENTACIÓN COMO DEPÓSITO EN PAPEL EN EL REGISTRO MERCANTIL  
 VIENE DE LA PÁGINA PN23

CONTINUA EN LA PÁGINA PN23

(1) Ejercicio N-2.  
 (2) Ejercicio anterior al que van referidas las cuentas anuales (N-1).  
 (3) Ejercicio al que van referidas las cuentas anuales (N).  
 (4) Reserva de Revalorización de la Ley 16/2012, de 27 de diciembre. Las empresas acogidas a disposiciones de revalorización distintas de la Ley 16/2012, deberán detallar la norma legal en la que se basan.

**ESTADO DE CAMBIOS EN EL PATRIMONIO NETO NORMAL**  
**B) Estado total de cambios en el patrimonio neto**
**PN2.5**
**NO APTO PARA SU PRESENTACIÓN COMO DEPÓSITO EN PAPEL EN EL REGISTRO MERCANTIL  
 VIENE DE LA PÁGINA 112-4**

<b>NIF:</b> B04612909		Espacio destinado para las firmas de los administradores
<b>DENOMINACIÓN SOCIAL:</b> AGROINDUSTRIAL KIMATEC, S.L.		
		<b>TOTAL</b>
		13
<b>A) SALDO, FINAL DEL EJERCICIO 2018 (1)</b> .....	<b>511</b>	11.444.978,00
<b>I. Ajustes por cambios de criterio del ejercicio 2018 (1) y anteriores</b> .....	<b>512</b>	
<b>II. Ajustes por errores del ejercicio 2018 (1) y anteriores</b> .....	<b>513</b>	
<b>B) SALDO AJUSTADO, INICIO DEL EJERCICIO 2019 (2)</b> .....	<b>514</b>	11.444.978,00
<b>I. Total ingresos y gastos reconocidos</b> .....	<b>515</b>	3.837.780,00
<b>II. Operaciones con socios o propietarios</b> .....	<b>516</b>	
<b>1. Aumentos de capital</b> .....	<b>517</b>	
<b>2. (-) Reducciones de capital</b> .....	<b>518</b>	
<b>3. Conversión de pasivos financieros en patrimonio neto (conversión de obligaciones, condonaciones de deudas)</b> .....	<b>519</b>	
<b>4. (-) Distribución de dividendos</b> .....	<b>520</b>	
<b>5. Operaciones con acciones o participaciones propias (netas)</b> .....	<b>521</b>	
<b>6. Incremento (reducción) de patrimonio neto resultante de una combinación de negocios</b> .....	<b>522</b>	
<b>7. Otras operaciones con socios o propietarios</b> .....	<b>523</b>	
<b>III. Otras variaciones del patrimonio neto</b> .....	<b>524</b>	
<b>1. Movimiento de la Reserva de Revalorización (4)</b> .....	<b>531</b>	
<b>2. Otras variaciones</b> .....	<b>532</b>	
<b>C) SALDO, FINAL DEL EJERCICIO 2019 (2)</b> .....	<b>511</b>	15.282.758,00
<b>I. Ajustes por cambios de criterio en el ejercicio 2019 (2)</b> .....	<b>512</b>	
<b>II. Ajustes por errores del ejercicio 2019 (2)</b> .....	<b>513</b>	
<b>D) SALDO AJUSTADO, INICIO DEL EJERCICIO 2020 (3)</b> .....	<b>514</b>	15.282.758,00
<b>I. Total ingresos y gastos reconocidos</b> .....	<b>515</b>	2.171.909,00
<b>II. Operaciones con socios o propietarios</b> .....	<b>516</b>	
<b>1. Aumentos de capital</b> .....	<b>517</b>	
<b>2. (-) Reducciones de capital</b> .....	<b>518</b>	
<b>3. Conversión de pasivos financieros en patrimonio neto (conversión de obligaciones, condonaciones de deudas)</b> .....	<b>519</b>	
<b>4. (-) Distribución de dividendos</b> .....	<b>520</b>	
<b>5. Operaciones con acciones o participaciones propias (netas)</b> .....	<b>521</b>	
<b>6. Incremento (reducción) de patrimonio neto resultante de una combinación de negocios</b> .....	<b>522</b>	
<b>7. Otras operaciones con socios o propietarios</b> .....	<b>523</b>	
<b>III. Otras variaciones del patrimonio neto</b> .....	<b>524</b>	
<b>1. Movimiento de la Reserva de Revalorización (4)</b> .....	<b>531</b>	
<b>2. Otras variaciones</b> .....	<b>532</b>	
<b>E) SALDO, FINAL DEL EJERCICIO 2020 (3)</b> .....	<b>525</b>	17.454.667,00

(1) Ejercicio N-2.

(2) Ejercicio anterior al que van referidas las cuentas anuales (N-1).

(3) Ejercicio al que van referidas las cuentas anuales (N).

(4) Reserva de Revalorización de la Ley 16/2012, de 27 de diciembre. Las empresas acogidas a disposiciones de revalorización distintas de la Ley 16/2012, deberán detallar la norma legal en la que se basan.

**ESTADO DE FLUJOS DE EFECTIVO NORMAL**
**F.1.1**

NIF: B04612909			
DENOMINACIÓN SOCIAL: AGROINDUSTRIAL KIMITEC, S.L.		Espacio destinado para las firmas de los administradores	
	NOTAS	EJERCICIO 2020 (1)	EJERCICIO 2019 (2)
<b>A) FLUJOS DE EFECTIVO DE LAS ACTIVIDADES DE EXPLOTACIÓN</b>			
1. Resultado del ejercicio antes de impuestos .....	61100	2.188.182,00	4.704.629,00
2. Ajustes del resultado .....	61200	1.490.131,00	775.540,00
a) Amortización del inmovilizado (+) .....	61201 <sup>5-6</sup>	1.483.116,00	743.805,00
b) Correcciones valorativas por deterioro (+/-) .....	61202 <sup>5 y 10</sup>	71.987,00	129.586,00
c) Variación de provisiones (+/-) .....	61203	-44.904,00	-854,00
d) Imputación de subvenciones (-) .....	61204	-301.317,00	-636.833,00
e) Resultados por bajas y enajenaciones del inmovilizado (+/-) .....	61205	20.927,00	486.492,00
f) Resultados por bajas y enajenaciones de instrumentos financieros (+/-) .....	61206	66.548,00	
g) Ingresos financieros (-) .....	61207	-39.881,00	-34.253,00
h) Gastos financieros (+) .....	61208	230.304,00	76.383,00
i) Diferencias de cambio (+/-) .....	61209	3.351,00	24.516,00
j) Variación de valor razonable en instrumentos financieros (+/-) .....	61210		-13.502,00
k) Otros ingresos y gastos (-/+). .....	61211		
3. Cambios en el capital corriente .....	61300	-1.854.727,00	-3.478.044,00
a) Existencias (+/-) .....	61301	-335.052,00	-378.335,00
b) Deudores y otras cuentas para cobrar (+/-) .....	61302	-2.182.921,00	-4.008.905,00
c) Otros activos corrientes (+/-) .....	61303	45.929,00	-56.745,00
d) Acreedores y otras cuentas para pagar (+/-) .....	61304	617.317,00	965.941,00
e) Otros pasivos corrientes (+/-) .....	61305		
f) Otros activos y pasivos no corrientes (+/-) .....	61306		
4. Otros flujos de efectivo de las actividades de explotación .....	61400	-190.423,00	-42.130,00
a) Pagos de intereses (-) .....	61401	-230.304,00	-76.383,00
b) Cobros de dividendos (+) .....	61402		
c) Cobros de intereses (+) .....	61403	39.881,00	34.253,00
d) Cobros (pagos) por impuesto sobre beneficios (+/-) .....	61404		
e) Otros pagos (cobros) (-/+) .....	61405		
5. Flujos de efectivo de las actividades de explotación (1 + 2 + 3 + 4)	61500	1.633.163,00	1.959.995,00
<p>(1) Ejercicio al que van referidas las cuentas anuales. (2) Ejercicio anterior.</p>			

NO APTO PARA SU PRESENTACIÓN COMO DEPÓSITO EN PAPEL EN EL REGISTRO MERCANTIL

**ESTADO DE FLUJOS DE EFECTIVO NORMAL**
**F1.2**

<b>NIF:</b> B04612909			
<b>DENOMINACIÓN SOCIAL:</b> AGROINDUSTRIAL KIMITEC, S.L.		Espacio destinado para las firmas de los administradores	
	<b>NOTAS</b>	<b>EJERCICIO 2020 (1)</b>	<b>EJERCICIO 2019 (2)</b>
<b>B) FLUJOS DE EFECTIVO DE LAS ACTIVIDADES DE INVERSIÓN</b>			
<b>6. Pagos por inversiones (-)</b> .....	<b>62100</b>	-6.317.324,00	-12.658.864,00
a) Empresas del grupo y asociadas .....	62101		
b) Inmovilizado intangible .....	62102	-2.529.882,00	-2.287.651,00
c) Inmovilizado material .....	62103	-3.313.106,00	-9.613.210,00
d) Inversiones inmobiliarias .....	62104		
e) Otros activos financieros .....	62105		
f) Activos no corrientes mantenidos para venta .....	62106		
g) Unidad de negocio .....	62107		
h) Otros activos .....	62108	-474.336,00	-758.003,00
<b>7. Cobros por desinversiones (+)</b> .....	<b>62200</b>	202.277,00	-190.291,00
a) Empresas del grupo y asociadas .....	62201		
b) Inmovilizado intangible .....	62202		
c) Inmovilizado material .....	62203		
d) Inversiones inmobiliarias .....	62204		
e) Otros activos financieros .....	62205		
f) Activos no corrientes mantenidos para venta .....	62206		
g) Unidad de negocio .....	62207		
h) Otros activos .....	62208	202.277,00	-190.291,00
<b>8. Flujos de efectivo de las actividades de inversión (6 + 7)</b> .....	<b>62300</b>	-6.115.047,00	-12.849.155,00

NO APTO PARA SU PRESENTACIÓN COMO DEPÓSITO EN PAPEL EN EL REGISTRO MERCANTIL

 (1) Ejercicio al que van referidas las cuentas anuales.  
 (2) Ejercicio anterior.

**ESTADO DE FLUJOS DE EFECTIVO NORMAL**
**F1.3**

<b>NIF:</b> B04612909			
<b>DENOMINACIÓN SOCIAL:</b> AGROINDUSTRIAL KIMITEC, S.L.		Espacio destinado para las firmas de los administradores	
	<b>NOTAS</b>	<b>EJERCICIO 2020 (1)</b>	<b>EJERCICIO 2019 (2)</b>
<b>C) FLUJOS DE EFECTIVO DE LAS ACTIVIDADES DE FINANCIACIÓN</b>			
9. Cobros y pagos por instrumentos de patrimonio .....	63100	292.317,00	555.631,00
a) Emisión de instrumentos de patrimonio (+) .....	63101		
b) Amortización de instrumentos de patrimonio (-) .....	63102		
c) Adquisición de instrumentos de patrimonio propio (-) .....	63103		
d) Enajenación de instrumentos de patrimonio propio (+) .....	63104		
e) Subvenciones, donaciones y legados recibidos (+) .....	63105	292.317,00	555.631,00
10. Cobros y pagos por instrumentos de pasivo financiero .....	63200	3.894.971,00	11.011.708,00
a) Emisión .....	63201	7.236.832,00	15.355.408,00
1. Obligaciones y otros valores negociables (+) .....	63202		
2. Deudas con entidades de crédito (+) .....	63203	6.814.922,00	13.950.000,00
3. Deudas con empresas del grupo y asociadas (+) .....	63204		3.938,00
4. Deudas con características especiales (+) .....	63205		
5. Otras deudas (+) .....	63206	421.910,00	1.401.470,00
b) Devolución y amortización de .....	63207	-3.341.861,00	-4.343.700,00
1. Obligaciones y otros valores negociables (-) .....	63208		
2. Deudas con entidades de crédito (-) .....	63209	-2.056.708,00	-3.192.238,00
3. Deudas con empresas del grupo y asociadas (-) .....	63210	-251.185,00	
4. Deudas con características especiales (-) .....	63211	-1.033.968,00	-1.151.462,00
5. Otras deudas (-) .....	63212		
11. Pagos por dividendos y remuneraciones de otros instrumentos de patrimonio .....	63300		
a) Dividendos (-) .....	63301		
b) Remuneración de otros instrumentos de patrimonio (-) .....	63302		
12. Flujos de efectivo de las actividades de financiación (9 + 10 + 11) .....	63400	4.187.288,00	11.567.339,00
D) Efecto de las variaciones de los tipos de cambio .....	64000		
E) AUMENTO/DISMINUCIÓN NETA DEL EFECTIVO O EQUIVALENTES (5 + 8 + 12 + D) .....	65000	-294.596,00	678.179,00
Efectivo o equivalentes al comienzo del ejercicio .....	65100	1.242.002,00	563.823,00
Efectivo o equivalentes al final del ejercicio .....	65200	947.406,00	1.242.002,00
<small>(1) Ejercicio al que van referidas las cuentas anuales.  (2) Ejercicio anterior.</small>			

NO APTO PARA SU PRESENTACIÓN COMO DEPÓSITO EN PAPEL EN EL REGISTRO MERCANTIL

**MODELO DE DOCUMENTO NORMAL DE  
INFORMACIÓN MEDIOAMBIENTAL**
**IM**

SOCIEDAD AGROINDUSTRIAL KIMITEC, S.L.		NIF B04612909
DOMICILIO SOCIAL CALLE PARAJE CERRO DE LOS LOBOS, S/N		
MUNICIPIO VICAR	PROVINCIA ALMERIA	EJERCICIO 2020

NO APTO PARA SU PRESENTACIÓN COMO DEPÓSITO EN PAPEL EN EL REGISTRO MERCANTIL

**Los abajo firmantes, como Administradores de la Sociedad citada, manifiestan que en la contabilidad correspondiente a las presentes cuentas anuales **NO** existe ninguna partida de naturaleza medioambiental que deba ser incluida en la Memoria de acuerdo a las indicaciones de la tercera parte del Plan General de Contabilidad (Real Decreto 1514/2007, de 16 de Noviembre).**



**Los abajo firmantes, como Administradores de la Sociedad citada, manifiestan que en la contabilidad correspondiente a las presentes cuentas anuales **SÍ** existen partidas de naturaleza medioambiental, y han sido incluidas en el Apartado 15 de la Memoria de acuerdo a las indicaciones de la tercera parte del Plan General de Contabilidad (Real Decreto 1514/2007, de 16 de Noviembre).**



FIRMAS y NOMBRES DE LOS ADMINISTRADORES

# MODELO DE DOCUMENTOS DE INFORMACIÓN SOBRE ACCIONES O PARTICIPACIONES PROPIAS

A1

SOCIEDAD AGROINDUSTRIAL KIMATEC, S.L.		NIF B04612909					
DOMICILIO SOCIAL CALLE PARAJE CERRO DE LOS LOBOS, S/N							
MUNICIPIO VICAR		PROVINCIA ALMERIA	EJERCICIO 2020				
<b>La sociedad no ha realizado durante el presente ejercicio operación alguna sobre acciones / participaciones propias</b> <input checked="" type="checkbox"/> <small>(Nota: En este caso es suficiente la presentación única de esta hoja A1)</small>							
Saldo al cierre del ejercicio precedente: ..... 0		Acciones/participaciones ..... 0 % del capital social					
Saldo al cierre del ejercicio: ..... 0		Acciones/participaciones ..... 0 % del capital social					
Fecha	Concepto (1)	Fecha de acuerdo de junta general	N.º de acciones o participaciones	Nominal	Capital social Porcentaje	Predo o contraprestación	Saldo después de la operación

NO APTO PARA SU PRESENTACIÓN COMO DEPÓSITO EN PAPEL EN EL REGISTRO MERCANTIL

**Nota: Caso de ser necesario, utilizar tantos ejemplares como sean requeridos de la hoja A1.1**

(1) AD: Adquisición original de acciones o participaciones propias o de la sociedad dominante (artículos 135 y siguientes de la Ley de Sociedades de Capital).  
AD: Adquisición derivativa directa; AI: Adquisición derivativa indirecta; AL: Adquisiciones libres (artículos 140, 144 y 146 de la Ley de Sociedades de Capital).  
ED: Enajenación de acciones adquiridas en contravención de los tres primeros requisitos del artículo 146 de la Ley de Sociedades de Capital.  
EL: Enajenación de acciones o participaciones de libre adquisición (artículo 145.1 de la Ley de Sociedades de Capital).  
RD: Amortización de acciones ex artículo 146 de la Ley de Sociedades de Capital.  
RL: Amortización de acciones o participaciones de libre adquisición (artículo 145 de la Ley de Sociedades de Capital).  
AG: Aceptación de acciones propias en garantía (artículo 148 de la Ley de Sociedades de Capital).  
AP: Acciones adquiridas mediante asistencia financiera de la propia entidad (artículo 150 de la Ley de Sociedades de Capital).  
PR: Acciones o participaciones reciprocas (artículos 151 y siguientes de la Ley de Sociedades de Capital).

**SOLICITUD DE PRESENTACIÓN  
EN EL REGISTRO MERCANTIL DE ALMERIA**

PR

**DEPÓSITO DE CUENTAS ANUALES**

**IDENTIFICACIÓN DE LA ENTIDAD QUE PRESENTA LAS CUENTAS A DEPÓSITO**

Denominación de la Entidad: AGROINDUSTRIAL KIMATEC, S.L. NIF: B04612909

**Datos Registrales:**

Tomó: 1.174 Folio: 109 N° Hoja Registral: 31334 Fecha de cierre ejercicio social: 31.12.2020  
(dd.mm.aaaa)

**IDENTIFICACIÓN DE LOS DOCUMENTOS CONTABLES CUYO DEPÓSITO SE SOLICITA**

CUENTAS ANUALES DEL EJERCICIO: 2020

Balance	Pérdidas y Ganancias	Memoria	Estado cambios Patrimonio Neto	Estado de Flujos de Efectivo
Normal <input checked="" type="checkbox"/>	Normal <input checked="" type="checkbox"/>	Normal <input checked="" type="checkbox"/>	Normal <input checked="" type="checkbox"/>	Normal <input checked="" type="checkbox"/>
Abreviado <input type="checkbox"/>	Abreviado <input type="checkbox"/>	Abreviada <input type="checkbox"/>		Estado sobre información no financiera
PYME <input type="checkbox"/>	PYME <input type="checkbox"/>	PYME <input type="checkbox"/>	Informe de Auditoría	Documento aparte <input type="checkbox"/>
Hoja identificativa de la sociedad <input checked="" type="checkbox"/>	Declaración Medioambiental <input checked="" type="checkbox"/>	Informe de Gestión <input checked="" type="checkbox"/>	Voluntario <input type="checkbox"/> Obligatorio <input checked="" type="checkbox"/>	Anuncios de convocatoria <input type="checkbox"/>
Documento sobre servicios a terceros <input type="checkbox"/>	Declaración de identificación del titular real <input type="checkbox"/>	Modelo de Autocartera <input checked="" type="checkbox"/>	Certificado SICAV <input type="checkbox"/>	
Certificación Acuerdo <input checked="" type="checkbox"/>	Otros Documentos <input type="checkbox"/>	Nº <input type="text"/>	Hoja COVID-19 <input checked="" type="checkbox"/>	
Código ROAC de los Auditores Firmantes <input type="text" value="23003"/>			Fecha de emisión del Informe de Auditoría <input type="text" value="21.07.2021"/>	

**IDENTIFICACIÓN DEL PRESENTANTE QUE HACE LA SOLICITUD**

Nombre y Apellidos: ALBERTO GARCIA MEDINA DNI: 53282922H

Domicilio: CALLE JULIO CESAR 3, 2ª PL. PTA IZDA Código postal: 41.001

Ciudad: SEVILLA Provincia: SEVILLA

Teléfono: 870.353.987 Fax:  Correo electrónico: AGARCIA@KIMATEC

El solicitante consiente que la notificación del depósito de las cuentas o la calificación negativa, en su caso, se le hagan electrónicamente a la dirección de correo señalada conforme a lo dispuesto en el artículo 322 de la Ley Hipotecaria.

Firma del presentante:

A los efectos del Reglamento (UE) 2016/679 del Parlamento Europeo y del Consejo, de 27 de abril de 2016, relativo a la protección de las personas físicas en lo que respecta al tratamiento de datos personales y a la libre circulación de estos datos (RGPD), queda informado de que: 1.- Los datos personales expresados en el presente documento serán incorporados al fichero del Registro y a los ficheros que se llevan en base al anterior, cuyo responsable es el Registrador y cuyo uso y fin del tratamiento es el previsto expresamente en la normativa registral. La información en ellos contenida sólo será comunicada en los supuestos previstos legalmente, o con objeto de satisfacer las solicitudes de publicidad formal que se formulen de acuerdo con la legislación registral (arts. 2, 4, 9 y 12 del Título Preliminar del R.R.M. e Instrucciones del 29 de Octubre de 1996 y 17 de Febrero de 1998). 2.- En cuanto resulte compatible con la legislación específica del Registro, se reconoce a los interesados los derechos de acceso, rectificación, cancelación y oposición establecidos en el Ley Orgánica citada, pudiendo ejercitarlos dirigiendo un escrito a la dirección del Registro. 3.- La obtención y tratamiento de sus datos en la forma indicada, es condición necesaria para la prestación de estos servicios.

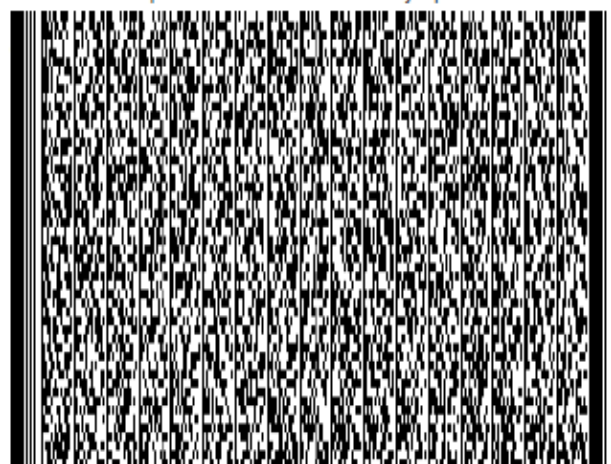

NO APTO PARA SU PRESENTACIÓN COMO DEPÓSITO EN EL REGISTRO MERCANTIL

Ejemplar para el Registro Mercantil



**SOLICITUD DE PRESENTACIÓN  
EN EL REGISTRO MERCANTIL DE ALMERIA**

PR

**DEPÓSITO DE CUENTAS ANUALES**

**IDENTIFICACIÓN DE LA ENTIDAD QUE PRESENTA LAS CUENTAS A DEPÓSITO**

Denominación de la Entidad: AGROINDUSTRIAL KIMITEC, S.L. NIF: B04612909

**Datos Registrales:**

Tomó: 1.174 Folio: 109 Nº Hoja Registral: 31334 Fecha de cierre ejercicio social: 31.12.2020  
(dd.mm.aaaa)

**IDENTIFICACIÓN DE LOS DOCUMENTOS CONTABLES CUYO DEPÓSITO SE SOLICITA**

CUENTAS ANUALES DEL EJERCICIO: 2020

Balance	Pérdidas y Ganancias	Memoria	Estado cambios Patrimonio Neto	Estado de Flujos de Efectivo
Normal <input checked="" type="checkbox"/>	Normal <input checked="" type="checkbox"/>	Normal <input checked="" type="checkbox"/>	Normal <input checked="" type="checkbox"/>	Normal <input checked="" type="checkbox"/>
Abreviado <input type="checkbox"/>	Abreviado <input type="checkbox"/>	Abreviada <input type="checkbox"/>		Estado sobre información no financiera
PYME <input type="checkbox"/>	PYME <input type="checkbox"/>	PYME <input type="checkbox"/>	Informe de Auditoría	Documento aparte <input type="checkbox"/>
Hoja identificativa de la sociedad <input checked="" type="checkbox"/>	Declaración Medioambiental <input checked="" type="checkbox"/>	Informe de Gestión <input checked="" type="checkbox"/>	Voluntario <input type="checkbox"/> Obligatorio <input checked="" type="checkbox"/>	
Documento sobre servicios a terceros <input type="checkbox"/>	Declaración de identificación del titular real <input type="checkbox"/>	Modelo de Autocartera <input checked="" type="checkbox"/>	Certificado SICAV <input type="checkbox"/>	Anuncios de convocatoria <input type="checkbox"/>
Certificación Acuerdo <input checked="" type="checkbox"/>	Otros Documentos <input type="checkbox"/>	Nº <input type="text"/>	Hoja COVID-19 <input checked="" type="checkbox"/>	
Código ROAC de los Auditores Firmantes <input type="text" value="23003"/>		<input type="text"/>	Fecha de emisión del Informe de Auditoría <input type="text" value="21.07.2021"/>	

**IDENTIFICACIÓN DEL PRESENTANTE QUE HACE LA SOLICITUD**

Nombre y Apellidos: ALBERTO GARCIA MEDINA DNI: 53282922H

Domicilio: CALLE JULIO CESAR 3, 2ª PL. PTA IZDA Código postal: 41.001

Ciudad: SEVILLA Provincia: SEVILLA

Teléfono: 670.353.987 Fax:  Correo electrónico: AGARCIA@NIMITEC

El solicitante consiente que la notificación del depósito de las cuentas o la calificación negativa, en su caso, se le hagan electrónicamente a la dirección de correo señalada conforme a lo dispuesto en el artículo 322 de la Ley Hipotecaria.

Firma del presentante:

Código 2D

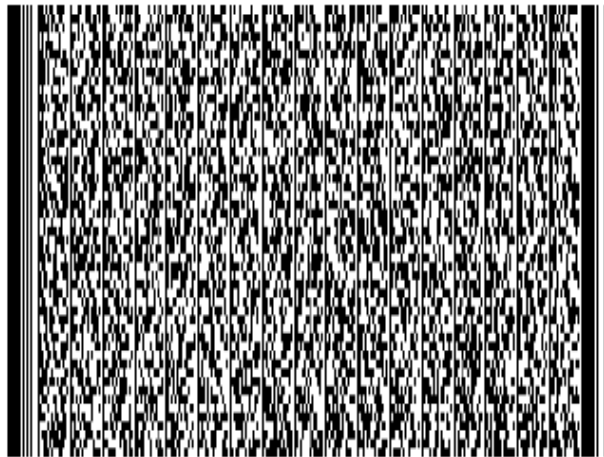

A los efectos del Reglamento (UE) 2016/679 del Parlamento Europeo y del Consejo, de 27 de abril de 2016, relativo a la protección de las personas físicas en lo que respecta al tratamiento de datos personales y a la libre circulación de estos datos (RGPD), queda informado de que: 1.- Los datos personales expresados en el presente documento serán incorporados al fichero del Registro y a los ficheros que se llevan en base al anterior, cuyo responsable es el Registrador y cuyo uso y fin del tratamiento es el previsto expresamente en la normativa registral. La información en ellos contenida sólo será comunicada en los supuestos previstos legalmente, o con objeto de satisfacer las solicitudes de publicidad formal que se formulen de acuerdo con la legislación registral (arts. 2, 4, 9 y 12 del Título Preliminar del R.R.M. e Instrucciones del 29 de Octubre de 1996 y 17 de Febrero de 1998). 2.- En cuanto resulte compatible con la legislación específica del Registro, se reconoce a los interesados los derechos de acceso, rectificación, cancelación y oposición establecidos en el Ley Orgánica citada, pudiendo ejercitarlos dirigiendo un escrito a la dirección del Registro. 3.- La obtención y tratamiento de sus datos en la forma indicada, es condición necesaria para la prestación de estos servicios.

Ejemplar para el interesado

NO APTO PARA SU PRESENTACIÓN COMO DEPÓSITO EN PAPEL EN EL REGISTRO MERCANTIL

**SOLICITUD DE PRESENTACIÓN  
EN EL REGISTRO MERCANTIL DE ALMERIA**

PR

**DEPÓSITO DE CUENTAS ANUALES**

**IDENTIFICACIÓN DE LA ENTIDAD QUE PRESENTA LAS CUENTAS A DEPÓSITO**

Denominación de la Entidad: AGROINDUSTRIAL KIMATEC, S.L. NIF: B04612909

**Datos Registrales:**

Tomo: 1.174 Folio: 109 Nº Hoja Registral: 31334 Fecha de cierre ejercicio social: 31.12.2020  
(dd.mm.aaaa)

**IDENTIFICACIÓN DE LOS DOCUMENTOS CONTABLES CUYO DEPÓSITO SE SOLICITA**

CUENTAS ANUALES DEL EJERCICIO: 2020

Balance	Pérdidas y Ganancias	Memoria	Estado cambios Patrimonio Neto	Estado de Flujos de Efectivo
Normal <input checked="" type="checkbox"/>	Normal <input checked="" type="checkbox"/>	Normal <input checked="" type="checkbox"/>	Normal <input checked="" type="checkbox"/>	Normal <input checked="" type="checkbox"/>
Abreviado <input type="checkbox"/>	Abreviado <input type="checkbox"/>	Abreviada <input type="checkbox"/>		
PYME <input type="checkbox"/>	PYME <input type="checkbox"/>	PYME <input type="checkbox"/>	Informe de Auditoría	Estado sobre información no financiera
Hoja identificativa de la sociedad <input checked="" type="checkbox"/>	Declaración Medioambiental <input checked="" type="checkbox"/>	Informe de Gestión <input checked="" type="checkbox"/>	Voluntario <input type="checkbox"/> Obligatorio <input checked="" type="checkbox"/>	Documento aparte <input type="checkbox"/>
Documento sobre servicios a terceros <input type="checkbox"/>	Declaración de identificación del titular real <input type="checkbox"/>	Modelo de Autocartera <input checked="" type="checkbox"/>	Certificado SICAV <input type="checkbox"/>	Anuncios de convocatoria <input type="checkbox"/>
Certificación Acuerdo <input checked="" type="checkbox"/>	Otros Documentos <input type="checkbox"/>	Nº <input type="text"/>	Hoja COVID-19 <input checked="" type="checkbox"/>	
Código ROAC de los Auditores Firmantes <input type="text" value="23003"/>		<input type="text"/>	Fecha de emisión del Informe de Auditoría <input type="text" value="21.07.2021"/>	

**IDENTIFICACIÓN DEL PRESENTANTE QUE HACE LA SOLICITUD**

Nombre y Apellidos: ALBERTO GARCIA MEDINA DNI: 53282922H

Domicilio: CALLE JULIO CESAR 3, 2ª PL. PTA IZDA Código postal: 41.001

Ciudad: SEVILLA Provincia: SEVILLA

Teléfono: 670.353.987 Fax:  Correo electrónico: AGARCIA@KIMATEC

El solicitante consiente que la notificación del depósito de las cuentas o la calificación negativa, en su caso, se le hagan electrónicamente a la dirección de correo señalada conforme a lo dispuesto en el artículo 322 de la Ley Hipotecaria.

Firma del presentante:

Código 2D

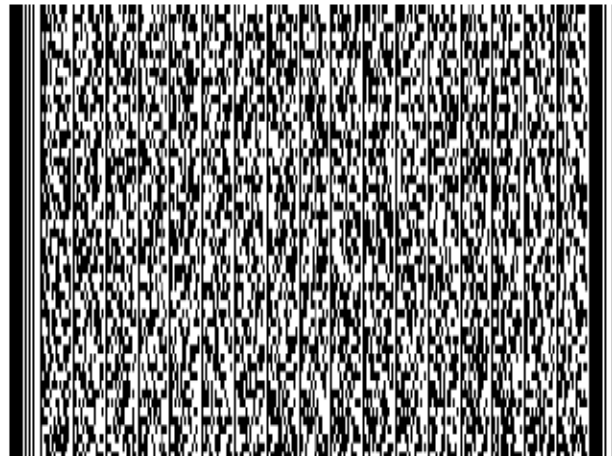

A los efectos del Reglamento (UE) 2016/679 del Parlamento Europeo y del Consejo, de 27 de abril de 2016, relativo a la protección de las personas físicas en lo que respecta al tratamiento de datos personales y a la libre circulación de estos datos (RGPD), queda informado de que: 1.- Los datos personales expresados en el presente documento serán incorporados al fichero del Registro y a los ficheros que se llevan en base al anterior, cuyo responsable es el Registrador y cuyo uso y fin del tratamiento es el previsto expresamente en la normativa registral. La información en ellos contenida sólo será comunicada en los supuestos previstos legalmente, o con objeto de satisfacer las solicitudes de publicidad formal que se formulen de acuerdo con la legislación registral (arts. 2.4, 9 y 12 del Título Preliminar del R.R.M. e Instrucciones del 29 de Octubre de 1996 y 17 de Febrero de 1998). 2.- En cuanto resulte compatible con la legislación específica del Registro, se reconoce a los interesados los derechos de acceso, rectificación, cancelación y oposición establecidos en el Ley Orgánica citada, pudiendo ejercitarlos dirigiendo un escrito a la dirección del Registro. 3.- La obtención y tratamiento de sus datos en la forma indicada, es condición necesaria para la prestación de estos servicios.

Ejemplar para la entidad financiera / caja RLM

NO APTO PARA SU PRESENTACIÓN COMO DEPÓSITO EN EL REGISTRO MERCANTIL

SOCIEDAD:	AGROINDUSTRIAL KIMITEC, S.L.	NIF:	B04612909		
DOMICILIO SOCIAL:	CALLE PARAJE CERRO DE LOS LOBOS, S/N				
MUNICIPIO:	VICAR	PROVINCIA:	ALMERIA	EJERCICIO:	2020
NOMBRE DE LAS PERSONAS QUE EXPIDEN LA CERTIFICACIÓN					
FELIX GARCIA MORENO					
FIRMAS:					
LAS PERSONAS ARRIBA INDICADAS CERTIFICAN QUE EL DEPÓSITO DIGITAL GENERA LA HUELLA DIGITAL SIGUIENTE:					
					

NO APTO PARA SU PRESENTACIÓN COMO DEPÓSITO EN PAPEL EN EL REGISTRO MERCANTIL