## INFORMACIÓN INSTITUCIONAL, ORGANIZATIVA Y DE PLANIFICACIÓN

**NORMATIVA QUE SEA DE APLICACIÓN A LA ENTIDAD:**

- Real Decreto 506/2013, de 28 de junio, sobre productos fertilizantes.
- Real Decreto 285/2021, de 20 de abril, por el que se establecen las condiciones de almacenamiento, comercialización, importación o exportación, control oficial y autorización de ensayos con productos fitosanitarios, y se modifica el Real Decreto 1311/2012, de 14 de septiembre, por el que se establece el marco de actuación para conseguir un uso sostenible de los productos fitosanitarios.
- Ley 43/2002, de 20 de noviembre, de sanidad vegetal.
- Real Decreto 971/2014, de 21 de noviembre, por el que se regula el procedimiento de evaluación de productos fitosanitarios
- Real Decreto 1311/2012, de 14 de septiembre, por el que se establece el marco de actuación para conseguir un uso sostenible de los productos fitosanitarios.
- Ley 17/2001, de 7 de diciembre, de Marcas
- Ley 24/2015, de 24 de julio, de Patentes.
- Ley 1/2019, de 20 de febrero, de Secretos Empresariales.
- Real Decreto de 24 de julio de 1889 por el que se publica el Código Civil.
- Real Decreto de 22 de agosto de 1885 por el que se publica el Código de Comercio.
- Otros..

**INFORMACIÓN ORGANIZATIVA:**

- **CEO:** Félix García Moreno | CEO. Teléfono: +34 950 346 909. Correo electrónico: felixgarcia@kimitec.com
- **Internacional:** Alejandro de las Casas Pérez | International CEO. Teléfono: +34 950 346 909. Correo electrónico: alejandrodelascasas@kimitec.com
- **Operaciones**: Iván Hermoso González | Chief Operations Officer. Teléfono: +34 950 346 909. Correo electrónico: ivanhermoso@kimitec.com
- **Administración**: Miguel Susin López | Chief Financial Officer. Teléfono: +34 950 346 909. Correo electrónico: miguelsusin@kimitec.com
- **Fábrica**: Francisco Cobos Fernández | Chief Manufacturing Officer. Teléfono: +34 950 346 909. Correo electrónico: franciscocobos@kimitec.com
- **Recursos Humanos**: Marco Antonio Escobar Yuste | Chief People Officer. Teléfono: +34 950 346 909. Correo electrónico: marcoantonio.escobar@kimitec.com
- **I+D+I**: Efrén Remesal González | R&D Director, Agriculture Division. Teléfono: +34 950 346 909. Correo electrónico: efrenrg@kimitec.com
- **IT**: Alejandro Sánchez Jimenez | VP Organization Processes and Technology. Teléfono: +34 950 346 909. Correo electrónico: alejandro.sanchez@kimitec.com

- **Técnico**: Aitor Rubio Caballero | Chief Technical Officer. Teléfono: +34 950 346 909. Correo electrónico: aitor.rubio@kimitec.com

**ORGANIGRAMA:**

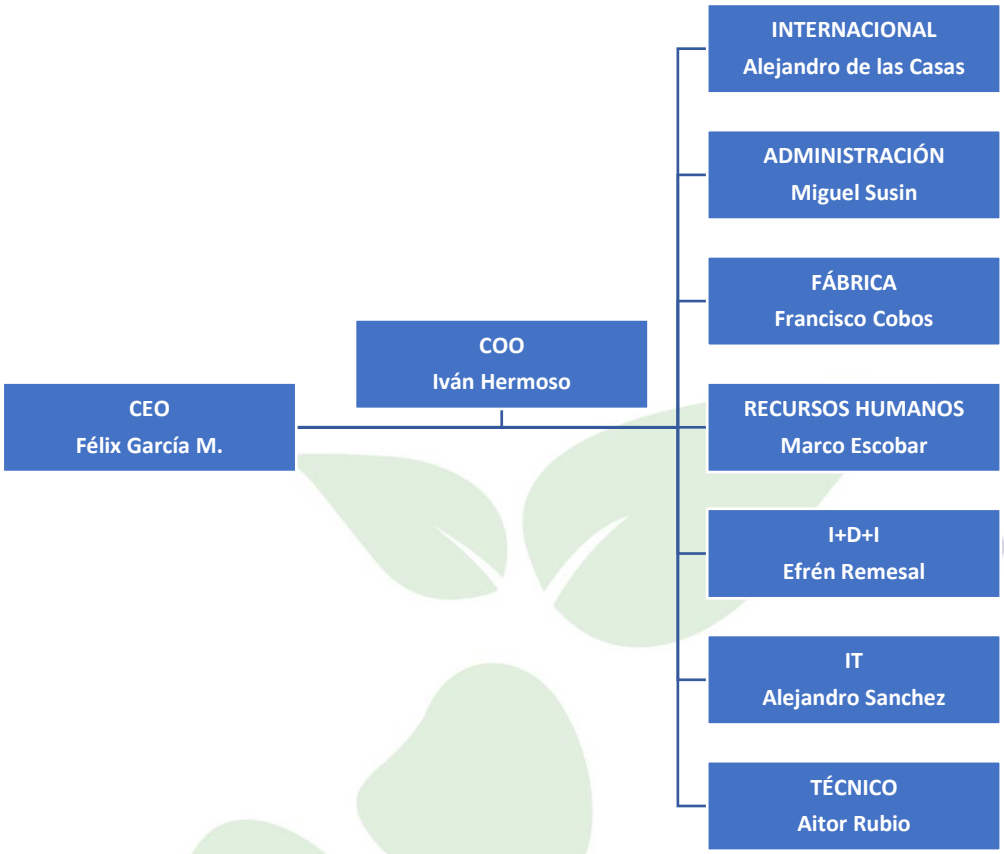


## CONTRATOS SUSCRITOS CON ADMINISTRACIONES PÚBLICAS

NO se han suscrito contratos.

## CONVENIOS CELEBRADOS CON ADMINISTRACIONES PÚBLICAS

NO se han suscrito convenios.

## SUBVENCIONES Y AYUDAS PÚBLICAS RECIBIDAS

- **Resolución de aprobación del proyecto Nº 101N1700012 con fecha 31/03/2020, ascendiendo el importe a 13.259.728,95€. El desembolso de la subvención queda pendiente hasta la justificación de esta, la cual deberá producirse antes del 30/06/2023.**

## INFORMACIÓN PRESUPUESTARIA O RELATIVA A ESTADOS FINANCIEROS DE LA ENTIDAD QUE REFLEJE FONDOS PÚBLICOS PERCIBIDOS DE ADMINISTRACIONES PUBLICAS

**Descripción e importe de las inversiones y/o gastos considerados subvencionables:**

| CONCEPTO | PRESUPUESTO PRESENTADO (€) | INVERSIÓN SUBVENCIONABLE (€) |
|---|---|---|
| Adquisición y tratamiento de software | 131.000,00 | 131.000,00 |
| Bienes de equipo auxiliares e instalaciones | 14.808.758,82 | 10.920.530,71 |
| Bienes de equipo de procesos | 17.723.771,10 | 16.500.003,35 |
| Equipos informáticos o de infraestructura TIC | 347.500,00 | 307.231,81 |
| Naves y construcciones | 9.323.896,99 | 8.783.052,03 |
| Otras inversiones en activos fijos materiales | 240.251,96 | 240.251,96 |
| Urbanización | 1.002.870,00 | 1.002.870,00 |
| **TOTAL** | 43.578.048,87 | 37.884.939,86 |

**Subvención propuesta:**

| TIPO DE INCENTIVO | IMPORTE PROPUESTO (€) | % ESB |
|---|---|---|
| Subvención | 13.259.728,95 | 35,00 |
| **TOTAL** | 13.259.728,95 | 35,00 |

## CUENTAS ANUALES QUE DEBAN RENDIRSE

kimitec

# DATOS GENERALES DE IDENTIFICACIÓN

ID

NO APTO PARA SU PRESENTACIÓN COMO DEPÓSITO EN PAPEL EN EL REGISTRO MERCANTIL

## IDENTIFICACIÓN DE LA EMPRESA

Forma jurídica — SA: 01011 [ ] SL: 01012 [X] Otras: 01013

NIF: 01010 B04612909

LEI: 01009 Solo para las empresas que dispongan de código LEI (Legal Entity Identifier)

Denominación social: 01020 AGROINDUSTRIAL KIMITEC, S.L.

Domicilio social: 01022 CALLE PARAJE CERRO DE LOS LOBOS, S/N

Municipio: 01023 VICAR — Provincia: 01025 ALMERIA

Código postal: 01024 04738 — Teléfono: 01031

Dirección de e-mail de contacto de la empresa 01037 agarcia@nimitz.es

Pertenencia a un grupo de sociedades:

| | | DENOMINACIÓN SOCIAL | | NIF |
|---|---|---|---|---|
| Sociedad dominante directa: | 01041 | KIMITEC BIOGROUP, S.L. | 01040 | B04860672 |
| Sociedad dominante última del grupo: | 01061 | | 01060 | |

## ACTIVIDAD

Actividad principal: 02009 Investigación y desarrollo experimental en biotecnología (1)

Código CNAE: 02001 7211 (1)

## PERSONAL ASALARIADO

a) Número medio de personas empleadas en el curso del ejercicio, por tipo de contrato y empleo con discapacidad:

| | | EJERCICIO 2020 (2) | EJERCICIO 2019 (3) |
|---|---|---|---|
| FIJO (4): | 04001 | 81,14 | 71,17 |
| NO FIJO (5): | 04002 | 25,28 | 17,06 |

Del cual: Personas empleadas con discapacidad mayor o igual al 33% (o calificación equivalente local):

| | | | |
|---|---|---|---|
| | 04010 | | |

b) Personal asalariado al término del ejercicio, por tipo de contrato y por sexo:

| | EJERCICIO 2020 (2) | | | | EJERCICIO 2019 (3) | |
|---|---|---|---|---|---|---|
| | HOMBRES | | MUJERES | | HOMBRES | MUJERES |
| FIJO: | 04120 | 33 | 04121 | 125 | 48 | 24 |
| NO FIJO: | 04122 | 4 | 04123 | 4 | 17 | 5 |

## PRESENTACIÓN DE CUENTAS

| | | EJERCICIO 2020 (2) | | | EJERCICIO 2019 (3) | | |
|---|---|---|---|---|---|---|---|
| | | AÑO | MES | DÍA | AÑO | MES | DÍA |
| Fecha de inicio a la que van referidas las cuentas: | 01102 | 2.020 | 1 | 1 | 2.019 | 1 | 1 |
| Fecha de cierre a la que van referidas las cuentas: | 01101 | 2.020 | 12 | 31 | 2.019 | 12 | 31 |

Número de páginas presentadas al depósito: 01901

En caso de no figurar consignadas cifras en alguno de los ejercicios, indique la causa:

01903

## UNIDADES

Marque con una X la unidad en la que ha elaborado todos los documentos que integran sus cuentas anuales:

| | | |
|---|---|---|
| Euros: | 09001 | X |
| Miles de euros: | 09002 | |
| Millones de euros: | 09003 | |

(1) Según las clases (cuatro dígitos) de la Clasificación Nacional de Actividades Económicas 2009 (CNAE 2009), aprobada por el Real Decreto 475/2007, de 13 de abril (BOE de 28.4.2007).
(2) Ejercicio al que van referidas las cuentas anuales.
(3) Ejercicio anterior.
(4) Para calcular el número medio de personal fijo, tenga en cuenta los siguientes criterios:
a) Si en el año no ha habido importantes movimientos de la plantilla, indique aquí la semisuma de los fijos a principio y a fin de ejercicio.
b) Si ha habido movimientos, calcule la suma de la plantilla en cada uno de los meses del año y divídala por doce.
c) Si hubo regulación temporal de empleo o de jornada, el personal afectado por la misma debe incluirse como personal fijo, pero solo en la proporción que corresponda a la fracción del año o jornada del año efectivamente trabajada.
(5) Puede calcular el personal no fijo medio sumando el total de semanas que han trabajado sus empleados no fijos y dividiendo por 52 semanas. También puede hacer esta operación (equivalente a la anterior):

$$\text{n.º de personas contratadas} \times \frac{\text{n.º medio de semanas trabajadas}}{52}$$

kimitec
BIOINNOVATION THAT CARES

kimitec

# DECLARACIÓN DE IDENTIFICACIÓN DEL TITULAR REAL (1)

TR

NO APTO PARA SU PRESENTACIÓN COMO DEPÓSITO EN PAPEL EN EL REGISTRO MERCANTIL

## IDENTIFICACIÓN DEL TITULAR REAL

**La sociedad está obligada a presentar la identificación del titular real por no cotizar en un mercado regulado de la UE o de un país tercero equivalente.** SI

**La sociedad presenta por primera vez o actualiza los datos de identificación del titular real.** NO

### I. Titular real persona física con porcentaje de participación superior al 25%

| NOMBRE Y APELLIDOS | DNI/CÓDIGO DE IDENTIFICACIÓN EXTRANJERO | FECHA DE NACIMIENTO (DD.MM.AAAA) | NACIONALIDAD/ CÓDIGO (2) | PAÍS DE RESIDENCIA/ CÓDIGO (2) | % PARTICIPACIÓN | |
|---|---|---|---|---|---|---|
| | | | | | DIRECTA | INDIRECTA (3) |
| 1 | 2 | 3 | 4 | 5 | 6 | 7 |
| | | | | | | |
| | | | | | | |
| | | | | | | |
| | | | | | | |

### II. Titular real persona física asimilada

En caso de no existir persona física que posea o controle un porcentaje superior al 25% del capital o derechos de voto, indique los titulares reales; en este caso, administrador o responsable de la dirección, conforme a lo establecido en el art. 8 del Real Decreto 304/2014.

| NOMBRE Y APELLIDOS | DNI/CÓDIGO DE IDENTIFICACIÓN EXTRANJERO | FECHA DE NACIMIENTO (DD.MM.AAAA) | NACIONALIDAD/ CÓDIGO (2) | PAÍS DE RESIDENCIA/ CÓDIGO (2) |
|---|---|---|---|---|
| 1 | 2 | 3 | 4 | 5 |
| | | | | |
| | | | | |
| | | | | |
| | | | | |
| | | | | |
| | | | | |
| | | | | |
| | | | | |
| | | | | |
| | | | | |

### III. Detalle de las sociedades intervinientes en la cadena de control

En caso de titularidad real indirecta, detalle de la cadena de control.

| DNI/CÓDIGO DE IDENTIFICACIÓN EXTRANJERO | NIVEL EN LA CADENA DE CONTROL | DENOMINACIÓN SOCIAL | NIF/CÓDIGO DE IDENTIFICACIÓN EXTRANJERO | NACIONALIDAD / CÓDIGO (2) | DOMICILIO SOCIAL | DATOS REGISTRALES/ LEI (EN SU CASO) |
|---|---|---|---|---|---|---|
| 1 | 2 | 3 | 4 | 5 | 6 | 7 |
| | | | | | | |
| | | | | | | |
| | | | | | | |
| | | | | | | |
| | | | | | | |
| | | | | | | |
| | | | | | | |
| | | | | | | |

(1) Se exceptúan las sociedades que coticen en un mercado regulado de la Unión Europea o de países terceros equivalentes.
(2) Código-país según ISO 3166-1 alfa 2.
(3) Detallar en el cuadro III las sociedades intervinientes.

kimitec

# DECLARACIÓN COVID 19

CV

| SOCIEDAD | | NIF |
|---|---|---|
| AGROINDUSTRIAL KIMITEC, S.L. | | B04612909 |
| DOMICILIO SOCIAL | | |
| CALLE PARAJE CERRO DE LOS LOBOS, S/N | | |
| MUNICIPIO | PROVINCIA | EJERCICIO |
| VICAR | ALMERIA | 2020 |

**Medidas laborales aplicadas a la empresa.**

1. Solicitud de ERTE durante el ejercicio y motivado por la pandemia [1]: No

Ha sido motivado [2]:

Ha determinado [3]: Número de trabajadores en plantilla antes del ERTE:

Duración: Fecha inicio: Fecha fin: Número de trabajadores afectados por el ERTE:

2. Permiso Retribuido Recuperable (Real Decreto-Ley 10/2020, de 29 de marzo)

Porcentaje de personal, fijo o temporal, acogido a permiso retribuido recuperable. 0 Duración (Número de días): 0

3. Baja Laboral por el CORONAVIRUS

Porcentaje de personal fijo afectado. 0

**Alquileres (artículos 1 al 15 Real Decreto-Ley11/2020).**

1. Alquileres a Terceros (Grandes Arrendadores). Ha concedido [4]: No aplica
2. Pequeños Arrendadores. Ha concedido moratorias voluntarias a los arrendatarios [1]. No
3. Ha recibido ayudas financieras públicas (incluidos avales) al alquiler del local de negocios [1]. No

**Avales ICO.**

Importe del aval concedido, en su caso, por el ICO en aplicación de lo establecido en los artículos 29 y 30 del Real Decreto-Ley 8/2020, de 17 de marzo.

Cantidad (€): 3500000 ¿Qué porcentaje representa el importe concedido sobre el importe total solicitado? 100,00

**Ayudas públicas.**

Describir el plan o programa al que se acoge, el concedente y el sistema (avales, moratoria, aplazamiento, interés bonificado etc.)

**Moratoria hipotecaria (artículos 16 A 19 Real Decreto-Ley 11/2020).** Se ha acogido [1]. No

**Moratoria no hipotecaria (artículo 18, 21 A 26 Real Decreto-Ley 11/2020).** Se ha acogido [1]. No

**Suministros** Se ha solicitado flexibilización y suspensión de suministros (artículos 42 a 44 Real Decreto-Ley 11/2020) [1]. No

**Turismo** Se ha acogido a las medidas de apoyo del sector del Turismo de los artículos 12 y 13 del Real Decreto-Ley 7/2020, de 12 de marzo[1]. No

**FIRMAS Y NOMBRES DE LOS ADMINISTRADORES (en caso de presentación en papel)**

(1) 1.- Sí, 2.- NO.
(2) 1.- Por causa de fuerza mayor, 2.- Por causas técnicas-económicas-organizativas, 3.- Por otras causas.
(3) 1.- Suspensión de contratos, 2.- Reducción de jornada, 3.- Suspensión de contratos y reducción de jornada.
(4) 1.- Rebaja de rentas a los arrendatarios, 2.- Reestructuración de deudas, 3.- Rebaja de rentas a los arrendatarios y reestructuración de deudas, 4.- Otras.

NO APTO PARA SU PRESENTACIÓN COMO DEPÓSITO EN PAPEL EN EL REGISTRO MERCANTIL

kimitec

# DOCUMENTO SOBRE SERVICIOS A TERCEROS

SR

| SOCIEDAD | NIF |
|---|---|
| AGROINDUSTRIAL KIMITEC, S.L. | B04612909 |

| DOMICILIO SOCIAL |
|---|
| CALLE PARAJE CERRO DE LOS LOBOS, S/N |

| MUNICIPIO | PROVINCIA | EJERCICIO(2) |
|---|---|---|
| VICAR | ALMERIA | 2020 |

**Realización, durante el ejercicio, de operaciones de prestación de servicios a terceros, artículo 2.1 o) de la Ley 10/2010, de 28 de abril, de prevención del blanqueo de capitales y financiación del terrorismo.** ☐

Ámbito territorial de operaciones(1): ☐

Países donde realiza operaciones:

Provincias donde realiza operaciones:

Municipios donde realiza operaciones:

¿Ha prestado servicios a no residentes?(3) ☐

¿La actividad de prestación de servicios a terceros, artículo 2.1 o) de la Ley 10/2010, de 28 de abril, es la única y exclusiva que se presta? ☐

**Volúmen Facturado por dichos servicios:**

Último Ejercicio ☐ Ejercicio Precedente ☐ Incuantificable ☐

**Número de Operaciones/Servicios por cuenta de terceros, prestados por el profesional o disponiendo que otras lo ejerzan:**

| | Número de Operaciones |
|---|---|
| Constitución de sociedades u otras personas jurídicas. | |
| Dirección, secretaría y/o asesoría externa de una sociedad. | |
| Socio de una asociación o similar. | |
| Facilitar domicilio social, dirección comercial, postal, administrativa o similar a una persona jurídica | |
| Funciones de fiduciario en un fideicomiso, trust o instrumento similar | |
| Funciones de accionista por cuenta ajena. | |

**FIRMAS Y NOMBRES DE LOS ADMINISTRADORES (en caso de presentación en papel)**

(1) Municipal, provincial, autonómico, nacional o internacional.
(2) Ejercicio al que van referidas las cuentas anuales.
(3) Sí o No

NO APTO PARA SU PRESENTACIÓN COMO DEPÓSITO EN PAPEL EN EL REGISTRO MERCANTIL

kimitec

# BALANCE DE SITUACIÓN NORMAL

B1.1

NIF: B04612909

DENOMINACIÓN SOCIAL:

AGROINDUSTRIAL KIMITEC, S.L.

Espacio destinado para las firmas de los administradores

UNIDAD (1):

| | | |
|---|---|---|
| Euros: | 09001 | X |
| Miles: | 09002 | |
| Millones: | 09003 | |

NO APTO PARA SU PRESENTACIÓN COMO DEPÓSITO EN PAPEL EN EL REGISTRO MERCANTIL

| ACTIVO | | NOTAS DE LA MEMORIA | EJERCICIO 2020 (2) | EJERCICIO 2019 (3) |
|---|---|---|---|---|
| **A) ACTIVO NO CORRIENTE** | 11000 | | 31.332.228,00 | 25.177.885,00 |
| **I. Inmovilizado intangible** | 11100 | 5 | 6.580.857,00 | 4.534.923,00 |
| 1. Desarrollo | 11110 | | 4.931.682,00 | 3.560.831,00 |
| 2. Concesiones | 11120 | | | |
| 3. Patentes, licencias, marcas y similares | 11130 | | 4.898,00 | 628,00 |
| 4. Fondo de comercio | 11140 | | | |
| 5. Aplicaciones informáticas | 11150 | | 130.480,00 | 156.181,00 |
| 6. Investigación | 11160 | | | |
| 7. Propiedad intelectual | 11180 | | | |
| 8. Otro inmovilizado intangible | 11170 | | 1.513.797,00 | 817.283,00 |
| **II. Inmovilizado material** | 11200 | 6 | 22.790.180,00 | 19.314.733,00 |
| 1. Terrenos y construcciones | 11210 | | 13.017.705,00 | 10.177.881,00 |
| 2. Instalaciones técnicas y otro inmovilizado material | 11220 | | 6.386.095,00 | 6.290.889,00 |
| 3. Inmovilizado en curso y anticipos | 11230 | | 3.386.380,00 | 2.845.963,00 |
| **III. Inversiones inmobiliarias** | 11300 | | | |
| 1. Terrenos | 11310 | | | |
| 2. Construcciones | 11320 | | | |
| **IV. Inversiones en empresas del grupo y asociadas a largo plazo** | 11400 | | 393.122,00 | 368.557,00 |
| 1. Instrumentos de patrimonio | 11410 | 9 | | 269.996,00 |
| 2. Créditos a empresas | 11420 | 10 | 393.122,00 | 98.561,00 |
| 3. Valores representativos de deuda | 11430 | | | |
| 4. Derivados | 11440 | | | |
| 5. Otros activos financieros | 11450 | | | |
| 6. Otras inversiones | 11460 | | | |
| **V. Inversiones financieras a largo plazo** | 11500 | 10 | 1.168.512,00 | 785.290,00 |
| 1. Instrumentos de patrimonio | 11510 | | 6.889,00 | 6.588,00 |
| 2. Créditos a terceros | 11520 | | 1.138.216,00 | 757.943,00 |
| 3. Valores representativos de deuda | 11530 | | | |
| 4. Derivados | 11540 | | | |
| 5. Otros activos financieros | 11550 | | 23.407,00 | 20.759,00 |
| 6. Otras inversiones | 11560 | | | |
| **VI. Activos por impuesto diferido** | 11600 | 18 | 399.557,00 | 174.382,00 |
| **VII. Deudas comerciales no corrientes** | 11700 | | | |

(1) Marque la casilla correspondiente según exprese las cifras en unidades, miles o millones de euros. Todos los documentos que integran las cuentas anuales deben elaborarse en la misma unidad.
(2) Ejercicio al que van referidas las cuentas anuales.
(3) Ejercicio anterior.

kimitec

# BALANCE DE SITUACIÓN NORMAL

B1.2

NIF: B04612909

DENOMINACIÓN SOCIAL:

AGROINDUSTRIAL KIMITEC, S.L.

Espacio destinado para las firmas de los administradores

NO APTO PARA SU PRESENTACIÓN COMO DEPÓSITO EN PAPEL EN EL REGISTRO MERCANTIL

| ACTIVO | | NOTAS DE LA MEMORIA | EJERCICIO 2020 (1) | EJERCICIO 2019 (2) |
|---|---|---|---|---|
| **B) ACTIVO CORRIENTE** | 12000 | | 14.682.709,00 | 12.712.476,00 |
| **I. Activos no corrientes mantenidos para la venta** | 12100 | | | |
| **II. Existencias** | 12200 | 11 | 1.594.526,00 | 1.259.474,00 |
| 1. Comerciales | 12210 | | | |
| 2. Materias primas y otros aprovisionamientos | 12220 | | 1.316.674,00 | 779.483,00 |
| *a) Materias primas y otros aprovisionamientos a largo plazo* | 12221 | | | |
| *b) Materias primas y otros aprovisionamientos a corto plazo* | 12222 | | 1.316.674,00 | 779.483,00 |
| 3. Productos en curso | 12230 | | 212.852,00 | 243.006,00 |
| *a) De ciclo largo de producción* | 12231 | | | |
| *b) De ciclo corto de producción* | 12232 | | 212.852,00 | 243.006,00 |
| 4. Productos terminados | 12240 | | 65.000,00 | 236.985,00 |
| *a) De ciclo largo de producción* | 12241 | | | |
| *b) De ciclo corto de producción* | 12242 | | 65.000,00 | 236.985,00 |
| 5. Subproductos, residuos y materiales recuperados | 12250 | | | |
| 6. Anticipos a proveedores | 12260 | | | |
| **III. Deudores comerciales y otras cuentas a cobrar** | 12300 | 10 | 12.099.226,00 | 9.921.243,00 |
| 1. Clientes por ventas y prestaciones de servicios | 12310 | | 10.400.683,00 | 8.498.535,00 |
| *a) Clientes por ventas y prestaciones de servicios a largo plazo* | 12311 | | | |
| *b) Clientes por ventas y prestaciones de servicios a corto plazo* | 12312 | | 10.400.683,00 | 8.498.535,00 |
| 2. Clientes empresas del grupo y asociadas | 12320 | | 504.922,00 | 545.474,00 |
| 3. Deudores varios | 12330 | | | |
| 4. Personal | 12340 | | 53.200,00 | 6.610,00 |
| 5. Activos por impuesto corriente | 12350 | | | |
| 6. Otros créditos con las Administraciones Públicas | 12360 | | 1.140.421,00 | 870.624,00 |
| 7. Accionistas (socios) por desembolsos exigidos | 12370 | | | |
| **IV. Inversiones en empresas del grupo y asociadas a corto plazo** | 12400 | 10 | 9.978,00 | 212.255,00 |
| 1. Instrumentos de patrimonio | 12410 | | | |
| 2. Créditos a empresas | 12420 | | 9.978,00 | 205.013,00 |
| 3. Valores representativos de deuda | 12430 | | | |
| 4. Derivados | 12440 | | | |
| 5. Otros activos financieros | 12450 | | | 7.242,00 |
| 6. Otras inversiones | 12460 | | | |

(1) Ejercicio al que van referidas las cuentas anuales.
(2) Ejercicio anterior.

## BALANCE DE SITUACIÓN NORMAL

B1.3

NIF: B04612909

DENOMINACIÓN SOCIAL:

AGROINDUSTRIAL KIMITEC, S.L.

Espacio destinado para las firmas de los administradores

| ACTIVO | | NOTAS DE LA MEMORIA | EJERCICIO 2020 (1) | EJERCICIO 2019 (2) |
|---|---|---|---|---|
| **V. Inversiones financieras a corto plazo** | 12500 | 10 | 20.060,00 | 20.060,00 |
| 1. Instrumentos de patrimonio | 12510 | | | |
| 2. Créditos a empresas | 12520 | | 15.058,00 | 15.058,00 |
| 3. Valores representativos de deuda | 12530 | | | |
| 4. Derivados | 12540 | | | |
| 5. Otros activos financieros | 12550 | | 5.002,00 | 5.002,00 |
| 6. Otras inversiones | 12560 | | | |
| **VI. Periodificaciones a corto plazo** | 12600 | | 11.513,00 | 57.442,00 |
| **VII. Efectivo y otros activos líquidos equivalentes** | 12700 | 12 | 947.406,00 | 1.242.002,00 |
| 1. Tesorería | 12710 | | 947.406,00 | 1.242.002,00 |
| 2. Otros activos líquidos equivalentes | 12720 | | | |
| **TOTAL ACTIVO (A + B)** | 10000 | | 46.014.937,00 | 37.890.361,00 |

(1) Ejercicio al que van referidas las cuentas anuales.
(2) Ejercicio anterior.

NO APTO PARA SU PRESENTACIÓN COMO DEPÓSITO EN PAPEL EN EL REGISTRO MERCANTIL

kimitec

# BALANCE DE SITUACIÓN NORMAL

B2.1

NIF: B04612909

DENOMINACIÓN SOCIAL:

AGROINDUSTRIAL KIMITEC, S.L.

Espacio destinado para las firmas de los administradores

NO APTO PARA SU PRESENTACIÓN COMO DEPÓSITO EN PAPEL EN EL REGISTRO MERCANTIL

| PATRIMONIO NETO Y PASIVO | | NOTAS DE LA MEMORIA | EJERCICIO 2020 (1) | EJERCICIO 2019 (2) |
|---|---|---|---|---|
| A) PATRIMONIO NETO | 20000 | | 17.454.667,00 | 15.282.758,00 |
| A-1) Fondos propios | 21000 | 14 | 16.263.419,00 | 14.251.186,00 |
| I. Capital | 21100 | | 88.576,00 | 88.576,00 |
| 1. Capital escriturado | 21110 | | 88.576,00 | 88.576,00 |
| 2. (Capital no exigido) | 21120 | | | |
| II. Prima de emisión | 21200 | | | |
| III. Reservas | 21300 | | 14.162.610,00 | 10.262.335,00 |
| 1. Legal y estatutarias | 21310 | | 12.601,00 | 12.601,00 |
| 2. Otras reservas | 21320 | | 13.259.856,00 | 9.611.278,00 |
| 3. Reserva de revalorización | 21330 | | | |
| 4. Reserva de capitalización | 21350 | | 890.153,00 | 638.456,00 |
| IV. (Acciones y participaciones en patrimonio propias) | 21400 | | | |
| V. Resultados de ejercicios anteriores | 21500 | | | |
| 1. Remanente | 21510 | | | |
| 2. (Resultados negativos de ejercicios anteriores) | 21520 | | | |
| VI. Otras aportaciones de socios | 21600 | | | |
| VII. Resultado del ejercicio | 21700 | | 2.012.233,00 | 3.900.275,00 |
| VIII. (Dividendo a cuenta) | 21800 | | | |
| IX. Otros instrumentos de patrimonio neto | 21900 | | | |
| A-2) Ajustes por cambios de valor | 22000 | | | |
| I. Activos financieros disponibles para la venta | 22100 | | | |
| II. Operaciones de cobertura | 22200 | | | |
| III. Activos no corrientes y pasivos vinculados, mantenidos para la venta | 22300 | | | |
| IV. Diferencia de conversión | 22400 | | | |
| V. Otros | 22500 | | | |
| A-3) Subvenciones, donaciones y legados recibidos | 23000 | 15 | 1.191.248,00 | 1.031.572,00 |
| B) PASIVO NO CORRIENTE | 31000 | | 16.692.589,00 | 16.201.532,00 |
| I. Provisiones a largo plazo | 31100 | 16 | | 44.904,00 |
| 1. Obligaciones por prestaciones a largo plazo al personal | 31110 | | | |
| 2. Actuaciones medioambientales | 31120 | | | |
| 3. Provisiones por reestructuración | 31130 | | | |
| 4. Otras provisiones | 31140 | | | 44.904,00 |
| II. Deudas a largo plazo | 31200 | 17 | 15.405.112,00 | 15.111.157,00 |
| 1. Obligaciones y otros valores negociables | 31210 | | | |

(1) Ejercicio al que van referidas las cuentas anuales.
(2) Ejercicio anterior.

kimitec

## BALANCE DE SITUACIÓN NORMAL

B2.2

NIF: B04612909

DENOMINACIÓN SOCIAL:

AGROINDUSTRIAL KIMITEC, S.L.

Espacio destinado para las firmas de los administradores

NO APTO PARA SU PRESENTACIÓN COMO DEPÓSITO EN PAPEL EN EL REGISTRO MERCANTIL

| PATRIMONIO NETO Y PASIVO | | NOTAS DE LA MEMORIA | EJERCICIO 2020 (1) | EJERCICIO 2019 (2) |
|---|---|---|---|---|
| 2. Deudas con entidades de crédito | 31220 | | 12.312.561,00 | 12.235.697,00 |
| 3. Acreedores por arrendamiento financiero | 31230 | | | |
| 4. Derivados | 31240 | | | |
| 5. Otros pasivos financieros | 31250 | | 3.092.551,00 | 2.875.460,00 |
| **III. Deudas con empresas del grupo y asociadas a largo plazo** | 31300 | | | |
| **IV. Pasivos por impuesto diferido** | 31400 | 18 | 1.287.477,00 | 1.045.471,00 |
| **V. Periodificaciones a largo plazo** | 31500 | | | |
| **VI. Acreedores comerciales no corrientes** | 31600 | | | |
| **VII. Deuda con características especiales a largo plazo** | 31700 | | | |
| **C) PASIVO CORRIENTE** | 32000 | | 11.867.681,00 | 6.406.071,00 |
| **I. Pasivos vinculados con activos no corrientes mantenidos para la venta** | 32100 | | | |
| **II. Provisiones a corto plazo** | 32200 | 16 | 1.150,00 | 1.150,00 |
| 1. Provisiones por derechos de emisión de gases de efecto invernadero | 32210 | | | |
| 2. Otras provisiones | 32220 | | 1.150,00 | 1.150,00 |
| **III. Deudas a corto plazo** | 32300 | 13 | 8.429.475,00 | 3.546.340,00 |
| 1. Obligaciones y otros valores negociables | 32310 | | | |
| 2. Deudas con entidades de crédito | 32320 | | 7.102.109,00 | 2.420.759,00 |
| 3. Acreedores por arrendamiento financiero | 32330 | | | 6.355,00 |
| 4. Derivados | 32340 | | | |
| 5. Otros pasivos financieros | 32350 | | 1.327.366,00 | 1.119.226,00 |
| **IV. Deudas con empresas del grupo y asociadas a corto plazo** | 32400 | 13 | 428.446,00 | 467.288,00 |
| **V. Acreedores comerciales y otras cuentas a pagar** | 32500 | 13 | 3.008.610,00 | 2.391.293,00 |
| 1. Proveedores | 32510 | | 1.039.353,00 | 871.529,00 |
| *a) Proveedores a largo plazo* | 32511 | | | |
| *b) Proveedores a corto plazo* | 32512 | | 1.039.353,00 | 871.529,00 |
| 2. Proveedores, empresas del grupo y asociadas | 32520 | | | |
| 3. Acreedores varios | 32530 | | 1.701.766,00 | 1.365.464,00 |
| 4. Personal (remuneraciones pendientes de pago) | 32540 | | 89.230,00 | 24.998,00 |
| 5. Pasivos por impuesto corriente | 32550 | | | |
| 6. Otras deudas con las Administraciones Públicas | 32560 | | 178.261,00 | 129.302,00 |
| 7. Anticipos de clientes | 32570 | | | |
| **VI. Periodificaciones a corto plazo** | 32600 | | | |
| **VII. Deuda con características especiales a corto plazo** | 32700 | | | |
| **TOTAL PATRIMONIO NETO Y PASIVO (A + B + C)** | 30000 | | 46.014.937,00 | 37.890.361,00 |

(1) Ejercicio al que van referidas las cuentas anuales.
(2) Ejercicio anterior.

kimitec

# CUENTA DE PÉRDIDAS Y GANANCIAS NORMAL

P1.1

NIF: B04612909

DENOMINACIÓN SOCIAL:

AGROINDUSTRIAL KIMITEC, S.L.

Espacio destinado para las firmas de los administradores

NO APTO PARA SU PRESENTACIÓN COMO DEPÓSITO EN PAPEL EN EL REGISTRO MERCANTIL

| (DEBE) / HABER | | NOTAS DE LA MEMORIA | EJERCICIO 2020 (1) | EJERCICIO 2019 (2) |
|---|---|---|---|---|
| **A) OPERACIONES CONTINUADAS** | | | | |
| **1. Importe neto de la cifra de negocios** | 40100 | 22 | 19.586.726,00 | 18.464.102,00 |
| a) Ventas | 40110 | | 19.586.726,00 | 18.347.308,00 |
| b) Prestaciones de servicios | 40120 | | | 116.794,00 |
| c) Ingresos de carácter financiero de las sociedades holding | 40130 | | | |
| **2. Variación de existencias de productos terminados y en curso de fabricación** | 40200 | | -202.139,00 | 282.284,00 |
| **3. Trabajos realizados por la empresa para su activo** | 40300 | 5 | 1.809.797,00 | 1.459.827,00 |
| **4. Aprovisionamientos** | 40400 | 22 | -6.289.635,00 | -5.601.964,00 |
| a) Consumo de mercaderías | 40410 | | -40.451,00 | 81.407,00 |
| b) Consumo de materias primas y otras materias consumibles | 40420 | | -6.223.215,00 | -5.641.995,00 |
| c) Trabajos realizados por otras empresas | 40430 | | -25.969,00 | -41.376,00 |
| d) Deterioro de mercaderías, materias primas y otros aprovisionamientos | 40440 | | | |
| **5. Otros ingresos de explotación** | 40500 | | 359.273,00 | 668.164,00 |
| a) Ingresos accesorios y otros de gestión corriente | 40510 | | 332.619,00 | 306.194,00 |
| b) Subvenciones de explotación incorporadas al resultado del ejercicio | 40520 | | 26.654,00 | 361.970,00 |
| **6. Gastos de personal** | 40600 | 20 | -4.159.421,00 | -3.588.806,00 |
| a) Sueldos, salarios y asimilados | 40610 | | -3.226.927,00 | -2.777.788,00 |
| b) Cargas sociales | 40620 | | -932.494,00 | -811.018,00 |
| c) Provisiones | 40630 | | | |
| **7. Otros gastos de explotación** | 40700 | | -7.397.287,00 | -5.861.497,00 |
| a) Servicios exteriores | 40710 | | -7.304.884,00 | -5.665.857,00 |
| b) Tributos | 40720 | | -17.254,00 | -62.094,00 |
| c) Pérdidas, deterioro y variación de provisiones por operaciones comerciales | 40730 | | -71.987,00 | -129.586,00 |
| d) Otros gastos de gestión corriente | 40740 | | -3.162,00 | -3.960,00 |
| e) Gastos por emisión de gases de efecto invernadero | 40750 | | | |
| **8. Amortización del inmovilizado** | 40800 | 5 y 6 | -1.483.116,00 | -743.805,00 |
| **9. Imputación de subvenciones de inmovilizado no financiero y otras** | 40900 | | 274.663,00 | 274.663,00 |
| **10. Excesos de provisiones** | 41000 | | 44.904,00 | |
| **11. Deterioro y resultado por enajenaciones del inmovilizado** | 41100 | 6 | -20.927,00 | -486.492,00 |
| a) Deterioro y pérdidas | 41110 | | | |
| b) Resultados por enajenaciones y otras | 41120 | | -20.927,00 | -486.492,00 |
| c) Deterioro y resultados por enajenaciones del inmovilizado de las sociedades holding | 41130 | | | |
| **12. Diferencia negativa de combinaciones de negocio** | 41200 | | | |

(1) Ejercicio al que van referidas las cuentas anuales.
(2) Ejercicio anterior.

kimitec

# CUENTA DE PÉRDIDAS Y GANANCIAS NORMAL

P1.2

NIF: B04612909

DENOMINACIÓN SOCIAL:

AGROINDUSTRIAL KIMITEC, S.L.

Espacio destinado para las firmas de los administradores

NO APTO PARA SU PRESENTACIÓN COMO DEPÓSITO EN PAPEL EN EL REGISTRO MERCANTIL

| (DEBE) / HABER | | NOTAS DE LA MEMORIA | EJERCICIO 2020 (1) | EJERCICIO 2019 (2) |
|---|---|---|---|---|
| 13. Otros resultados | 41300 | 20 | -74.334,00 | -108.703,00 |
| A.1) RESULTADO DE EXPLOTACIÓN (1 + 2 + 3 + 4 + 5 + 6 + 7 + 8 + 9 + 10 + 11 + 12 + 13) | 49100 | | 2.448.504,00 | 4.757.773,00 |
| 14. Ingresos financieros | 41400 | | 39.881,00 | 34.253,00 |
| a) De participaciones en instrumentos de patrimonio | 41410 | | | |
| *a 1) En empresas del grupo y asociadas* | 41411 | | | |
| *a 2) En terceros* | 41412 | | | |
| b) De valores negociables y otros instrumentos financieros | 41420 | | 39.881,00 | 34.253,00 |
| *b 1) De empresas del grupo y asociadas* | 41421 | | 39.881,00 | 34.253,00 |
| *b 2) De terceros* | 41422 | | | |
| c) Imputación de subvenciones, donaciones y legados de carácter financiero | 41430 | | | |
| 15. Gastos financieros | 41500 | | -230.304,00 | -76.383,00 |
| a) Por deudas con empresas del grupo y asociadas | 41510 | | | 83,00 |
| b) Por deudas con terceros | 41520 | | -230.304,00 | -76.466,00 |
| c) Por actualización de provisiones | 41530 | | | |
| 16. Variación de valor razonable en instrumentos financieros | 41600 | | | 13.502,00 |
| a) Cartera de negociación y otros | 41610 | | | 13.502,00 |
| b) Imputación al resultado del ejercicio por activos financieros disponibles para la venta | 41620 | | | |
| 17. Diferencias de cambio | 41700 | | -3.351,00 | -24.516,00 |
| 18. Deterioro y resultado por enajenaciones de instrumentos financieros | 41800 | | -66.548,00 | |
| a) Deterioros y pérdidas | 41810 | | | |
| b) Resultados por enajenaciones y otras | 41820 | | -66.548,00 | |
| 19. Otros ingresos y gastos de carácter financiero | 42100 | | | |
| a) Incorporación al activo de gastos financieros | 42110 | | | |
| b) Ingresos financieros derivados de convenios de acreedores | 42120 | | | |
| c) Resto de ingresos y gastos | 42130 | | | |
| A.2) RESULTADO FINANCIERO (14 + 15 + 16 + 17 + 18 + 19) | 49200 | | -260.322,00 | -53.144,00 |
| A.3) RESULTADO ANTES DE IMPUESTOS (A.1 + A.2) | 49300 | | 2.188.182,00 | 4.704.629,00 |
| 20. Impuestos sobre beneficios | 41900 | 18 | -175.949,00 | -804.354,00 |
| A.4) RESULTADO DEL EJERCICIO PROCEDENTE DE OPERACIONES CONTINUADAS (A.3 + 20) | 49400 | | 2.012.233,00 | 3.900.275,00 |
| B) OPERACIONES INTERRUMPIDAS | | | | |
| 21. Resultado del ejercicio procedente de operaciones interrumpidas neto de impuestos | 42000 | | | |
| A.5) RESULTADO DEL EJERCICIO (A.4 + 21) | 49500 | | 2.012.233,00 | 3.900.275,00 |

(1) Ejercicio al que van referidas las cuentas anuales.
(2) Ejercicio anterior.

kimitec

# ESTADO DE CAMBIOS EN EL PATRIMONIO NETO NORMAL

PN1

## A) Estado de ingresos y gastos reconocidos en el ejercicio

NIF: B04612909

DENOMINACIÓN SOCIAL:

AGROINDUSTRIAL KIMITEC, S.L.

Espacio destinado para las firmas de los administradores

| | | NOTAS DE LA MEMORIA | EJERCICIO 2020 (1) | EJERCICIO 2019 (2) |
|---|---|---|---|---|
| **A) RESULTADO DE LA CUENTA DE PÉRDIDAS Y GANANCIAS** | 59100 | | 2.012.233,00 | 3.900.275,00 |
| INGRESOS Y GASTOS IMPUTADOS DIRECTAMENTE AL PATRIMONIO NETO | | | | |
| **I. Por valoración de instrumentos financieros** | 50010 | | | |
| 1. Activos financieros disponibles para la venta | 50011 | | | |
| 2. Otros ingresos/gastos | 50012 | | | |
| **II. Por coberturas de flujos de efectivo** | 50020 | | | |
| **III. Subvenciones, donaciones y legados recibidos** | 50030 | 13 | 514.219,00 | 553.307,00 |
| **IV. Por ganancias y pérdidas actuariales y otros ajustes** | 50040 | | | |
| **V. Por activos no corrientes y pasivos vinculados, mantenidos para la venta** | 50050 | | | |
| **VI. Diferencias de conversión** | 50060 | | | |
| **VII. Efecto impositivo** | 50070 | | -128.555,00 | -138.327,00 |
| **B) Total ingresos y gastos imputados directamente en el patrimonio neto (I + II + III + IV +V+VI+VII)** | 59200 | | 385.664,00 | 414.980,00 |
| TRANSFERENCIAS A LA CUENTA DE PÉRDIDAS Y GANANCIAS | | | | |
| **VIII. Por valoración de instrumentos financieros** | 50080 | | | |
| 1. Activos financieros disponibles para la venta | 50081 | | | |
| 2. Otros ingresos/gastos | 50082 | | | |
| **IX. Por coberturas de flujos de efectivo** | 50090 | | | |
| **X. Subvenciones, donaciones y legados recibidos** | 50100 | 13 | -301.317,00 | -636.634,00 |
| **XI. Por activos no corrientes y pasivos vinculados, mantenidos para la venta** | 50110 | | | |
| **XII. Diferencias de conversión** | 50120 | | | |
| **XIII. Efecto impositivo** | 50130 | | 75.329,00 | 159.159,00 |
| **C) Total transferencias a la cuenta de pérdidas y ganancias (VIII + IX + X + XI+ XII+ XIII)** | 59300 | | -225.988,00 | -477.475,00 |
| **TOTAL DE INGRESOS Y GASTOS RECONOCIDOS (A + B + C)** | 59400 | | 2.331.585,00 | 3.837.780,00 |

(1) Ejercicio al que van referidas las cuentas anuales.
(2) Ejercicio anterior.

NO APTO PARA SU PRESENTACIÓN COMO DEPÓSITO EN PAPEL EN EL REGISTRO MERCANTIL

# ESTADO DE CAMBIOS EN EL PATRIMONIO NETO NORMAL

PN2.1

## B) Estado total de cambios en el patrimonio neto

NIF: B04612909

DENOMINACIÓN SOCIAL:
AGROINDUSTRIAL KIMITEC, S.L.

Espacio destinado para las firmas de los administradores

| | | CAPITAL | | |
|---|---|---|---|---|
| | | ESCRITURADO | (NO EXIGIDO) | PRIMA DE EMISIÓN |
| | | 01 | 02 | 03 |
| **A) SALDO, FINAL DEL EJERCICIO 2018 (1)** | 511 | 88.576,00 | | |
| **I. Ajustes por cambios de criterio del ejercicio 2018 (1) y anteriores** | 512 | | | |
| **II. Ajustes por errores del ejercicio 2018 (1) y anteriores** | 513 | | | |
| **B) SALDO AJUSTADO, INICIO DEL EJERCICIO 2019 (2)** | 514 | 88.576,00 | | |
| **I. Total ingresos y gastos reconocidos** | 515 | | | |
| **II. Operaciones con socios o propietarios** | 516 | | | |
| 1. Aumentos de capital | 517 | | | |
| 2. (–) Reducciones de capital | 518 | | | |
| 3. Conversión de pasivos financieros en patrimonio neto (conversión de obligaciones, condonaciones de deudas). | 519 | | | |
| 4. (–) Distribución de dividendos | 520 | | | |
| 5. Operaciones con acciones o participaciones propias (netas) | 521 | | | |
| 6. Incremento (reducción) de patrimonio neto resultante de una combinación de negocios | 522 | | | |
| 7. Otras operaciones con socios o propietarios | 523 | | | |
| **III. Otras variaciones del patrimonio neto** | 524 | | | |
| 1. Movimiento de la Reserva de Revalorización (4) | 531 | | | |
| 2. Otras variaciones | 532 | | | |
| **C) SALDO, FINAL DEL EJERCICIO 2019 (2)** | 511 | 88.576,00 | | |
| **I. Ajustes por cambios de criterio en el ejercicio 2019 (2)** | 512 | | | |
| **II. Ajustes por errores del ejercicio 2019 (2)** | 513 | | | |
| **D) SALDO AJUSTADO, INICIO DEL EJERCICIO 2020 (3)** | 514 | 88.576,00 | | |
| **I. Total ingresos y gastos reconocidos** | 515 | | | |
| **II. Operaciones con socios o propietarios** | 516 | | | |
| 1. Aumentos de capital | 517 | | | |
| 2. (–) Reducciones de capital | 518 | | | |
| 3. Conversión de pasivos financieros en patrimonio neto (conversión de obligaciones, condonaciones de deudas). | 519 | | | |
| 4. (–) Distribución de dividendos | 520 | | | |
| 5. Operaciones con acciones o participaciones propias (netas) | 521 | | | |
| 6. Incremento (reducción) de patrimonio neto resultante de una combinación de negocios | 522 | | | |
| 7. Otras operaciones con socios o propietarios | 523 | | | |
| **III. Otras variaciones del patrimonio neto** | 524 | | | |
| 1. Movimiento de la Reserva de Revalorización (4) | 531 | | | |
| 2. Otras variaciones | 532 | | | |
| **E) SALDO, FINAL DEL EJERCICIO 2020 (3)** | 525 | 88.576,00 | | |

(1) Ejercicio N-2.
(2) Ejercicio anterior al que van referidas las cuentas anuales (N-1).
(3) Ejercicio al que van referidas las cuentas anuales (N).
(4) Reserva de Revalorización de la Ley 16/2012, de 27 de diciembre. Las empresas acogidas a disposiciones de revalorización distintas de la Ley 16/2012, deberán detallar la norma legal en la que se basan.

CONTINÚA EN LA PÁGINA PN2.2

NO APTO PARA SU PRESENTACIÓN COMO DEPÓSITO EN PAPEL EN EL REGISTRO MERCANTIL

kimitec

# ESTADO DE CAMBIOS EN EL PATRIMONIO NETO NORMAL

PN2.2

## B) Estado total de cambios en el patrimonio neto

NIF: B04612909

DENOMINACIÓN SOCIAL:
AGROINDUSTRIAL KIMITEC, S.L.

Espacio destinado para las firmas de los administradores

| | | RESERVAS | (ACCIONES Y PARTICIPACIONES EN PATRIMONIO PROPIAS) | RESULTADOS DE EJERCICIOS ANTERIORES |
|---|---|---|---|---|
| | | 04 | 05 | 06 |
| **A) SALDO, FINAL DEL EJERCICIO 2018 (1)** | 511 | 7.997.820,00 | | |
| **I. Ajustes por cambios de criterio del ejercicio 2018 (1) y anteriores** | 512 | | | |
| **II. Ajustes por errores del ejercicio 2018 (1) y anteriores** | 513 | | | |
| **B) SALDO AJUSTADO, INICIO DEL EJERCICIO 2019 (2)** | 514 | 7.997.820,00 | | |
| **I. Total ingresos y gastos reconocidos** | 515 | | | |
| **II. Operaciones con socios o propietarios** | 516 | | | |
| 1. Aumentos de capital | 517 | | | |
| 2. (–) Reducciones de capital | 518 | | | |
| 3. Conversión de pasivos financieros en patrimonio neto (conversión de obligaciones, condonaciones de deudas). | 519 | | | |
| 4. (–) Distribución de dividendos | 520 | | | |
| 5. Operaciones con acciones o participaciones propias (netas) | 521 | | | |
| 6. Incremento (reducción) de patrimonio neto resultante de una combinación de negocios | 522 | | | |
| 7. Otras operaciones con socios o propietarios | 523 | | | |
| **III. Otras variaciones del patrimonio neto** | 524 | 2.264.515,00 | | |
| 1. Movimiento de la Reserva de Revalorización (4) | 531 | | | |
| 2. Otras variaciones | 532 | 2.264.515,00 | | |
| **C) SALDO, FINAL DEL EJERCICIO 2019 (2)** | 511 | 10.262.335,00 | | |
| **I. Ajustes por cambios de criterio en el ejercicio 2019 (2)** | 512 | | | |
| **II. Ajustes por errores del ejercicio 2019 (2)** | 513 | | | |
| **D) SALDO AJUSTADO, INICIO DEL EJERCICIO 2020 (3)** | 514 | 10.262.335,00 | | |
| **I. Total ingresos y gastos reconocidos** | 515 | | | |
| **II. Operaciones con socios o propietarios** | 516 | | | |
| 1. Aumentos de capital | 517 | | | |
| 2. (–) Reducciones de capital | 518 | | | |
| 3. Conversión de pasivos financieros en patrimonio neto (conversión de obligaciones, condonaciones de deudas). | 519 | | | |
| 4. (–) Distribución de dividendos | 520 | | | |
| 5. Operaciones con acciones o participaciones propias (netas) | 521 | | | |
| 6. Incremento (reducción) de patrimonio neto resultante de una combinación de negocios | 522 | | | |
| 7. Otras operaciones con socios o propietarios | 523 | | | |
| **III. Otras variaciones del patrimonio neto** | 524 | 3.900.275,00 | | |
| 1. Movimiento de la Reserva de Revalorización (4) | 531 | | | |
| 2. Otras variaciones | 532 | 3.900.275,00 | | |
| **E) SALDO, FINAL DEL EJERCICIO 2020 (3)** | 525 | 14.162.610,00 | | |

(1) Ejercicio N-2.
(2) Ejercicio anterior al que van referidas las cuentas anuales (N-1).
(3) Ejercicio al que van referidas las cuentas anuales (N).
(4) Reserva de Revalorización de la Ley 16/2012, de 27 de diciembre. Las empresas acogidas a disposiciones de revalorización distintas de la Ley 16/2012, deberán detallar la norma legal en la que se basan.

NO APTO PARA SU PRESENTACIÓN COMO DEPÓSITO EN PAPEL EN EL REGISTRO MERCANTIL

VIENE DE LA PÁGINA PN2.1

CONTINÚA EN LA PÁGINA PN2.3

kimitec

# ESTADO DE CAMBIOS EN EL PATRIMONIO NETO NORMAL

PN2.3

## B) Estado total de cambios en el patrimonio neto

NIF: B04612909

DENOMINACIÓN SOCIAL:
AGROINDUSTRIAL KIMITEC, S.L.

Espacio destinado para las firmas de los administradores

| | | OTRAS APORTACIONES DE SOCIOS | RESULTADO DEL EJERCICIO | (DIVIDENDO A CUENTA) |
|---|---|---|---|---|
| | | 07 | 08 | 09 |
| **A) SALDO, FINAL DEL EJERCICIO 2018 (1)** | 511 | | 2.264.515,00 | |
| **I. Ajustes por cambios de criterio del ejercicio 2018 (1) y anteriores** | 512 | | | |
| **II. Ajustes por errores del ejercicio 2018 (1) y anteriores** | 513 | | | |
| **B) SALDO AJUSTADO, INICIO DEL EJERCICIO 2019 (2)** | 514 | | 2.264.515,00 | |
| **I. Total ingresos y gastos reconocidos** | 515 | | 3.900.275,00 | |
| **II. Operaciones con socios o propietarios** | 516 | | | |
| 1. Aumentos de capital | 517 | | | |
| 2. (–) Reducciones de capital | 518 | | | |
| 3. Conversión de pasivos financieros en patrimonio neto (conversión de obligaciones, condonaciones de deudas). | 519 | | | |
| 4. (–) Distribución de dividendos | 520 | | | |
| 5. Operaciones con acciones o participaciones propias (netas) | 521 | | | |
| 6. Incremento (reducción) de patrimonio neto resultante de una combinación de negocios | 522 | | | |
| 7. Otras operaciones con socios o propietarios | 523 | | | |
| **III. Otras variaciones del patrimonio neto** | 524 | | -2.264.515,00 | |
| 1. Movimiento de la Reserva de Revalorización (4) | 531 | | | |
| 2. Otras variaciones | 532 | | -2.264.515,00 | |
| **C) SALDO, FINAL DEL EJERCICIO 2019 (2)** | 511 | | 3.900.275,00 | |
| **I. Ajustes por cambios de criterio en el ejercicio 2019 (2)** | 512 | | | |
| **II. Ajustes por errores del ejercicio 2019 (2)** | 513 | | | |
| **D) SALDO AJUSTADO, INICIO DEL EJERCICIO 2020 (3)** | 514 | | 3.900.275,00 | |
| **I. Total ingresos y gastos reconocidos** | 515 | | 2.012.233,00 | |
| **II. Operaciones con socios o propietarios** | 516 | | | |
| 1. Aumentos de capital | 517 | | | |
| 2. (–) Reducciones de capital | 518 | | | |
| 3. Conversión de pasivos financieros en patrimonio neto (conversión de obligaciones, condonaciones de deudas). | 519 | | | |
| 4. (–) Distribución de dividendos | 520 | | | |
| 5. Operaciones con acciones o participaciones propias (netas) | 521 | | | |
| 6. Incremento (reducción) de patrimonio neto resultante de una combinación de negocios | 522 | | | |
| 7. Otras operaciones con socios o propietarios | 523 | | | |
| **III. Otras variaciones del patrimonio neto** | 524 | | -3.900.275,00 | |
| 1. Movimiento de la Reserva de Revalorización (4) | 531 | | | |
| 2. Otras variaciones | 532 | | -3.900.275,00 | |
| **E) SALDO, FINAL DEL EJERCICIO 2020 (3)** | 525 | | 2.012.233,00 | |

(1) Ejercicio N-2.
(2) Ejercicio anterior al que van referidas las cuentas anuales (N-1).
(3) Ejercicio al que van referidas las cuentas anuales (N).
(4) Reserva de Revalorización de la Ley 16/2012, de 27 de diciembre. Las empresas acogidas a disposiciones de revalorización distintas de la Ley 16/2012, deberán detallar la norma legal en la que se basan.

NO APTO PARA SU PRESENTACIÓN COMO DEPÓSITO EN PAPEL EN EL REGISTRO MERCANTIL

VIENE DE LA PÁGINA PN2.2

CONTINÚA EN LA PÁGINA PN2.4

kimitec

# ESTADO DE CAMBIOS EN EL PATRIMONIO NETO NORMAL

PN2.4

## B) Estado total de cambios en el patrimonio neto

NIF: B04612909

DENOMINACIÓN SOCIAL:
AGROINDUSTRIAL KIMITEC, S.L.

Espacio destinado para las firmas de los administradores

| | | OTROS INSTRUMENTOS DE PATRIMONIO NETO | AJUSTES POR CAMBIOS DE VALOR | SUBVENCIONES, DONACIONES Y LEGADOS RECIBIDOS |
|---|---|---|---|---|
| | | 10 | 11 | 12 |
| **A) SALDO, FINAL DEL EJERCICIO 2018 (1)** | 511 | | | 1.094.067,00 |
| **I. Ajustes por cambios de criterio del ejercicio 2018 (1) y anteriores** | 512 | | | |
| **II. Ajustes por errores del ejercicio 2018 (1) y anteriores** | 513 | | | |
| **B) SALDO AJUSTADO, INICIO DEL EJERCICIO 2019 (2)** | 514 | | | 1.094.067,00 |
| **I. Total ingresos y gastos reconocidos** | 515 | | | -62.495,00 |
| **II. Operaciones con socios o propietarios** | 516 | | | |
| 1. Aumentos de capital | 517 | | | |
| 2. (–) Reducciones de capital | 518 | | | |
| 3. Conversión de pasivos financieros en patrimonio neto (conversión de obligaciones, condonaciones de deudas). | 519 | | | |
| 4. (–) Distribución de dividendos | 520 | | | |
| 5. Operaciones con acciones o participaciones propias (netas) | 521 | | | |
| 6. Incremento (reducción) de patrimonio neto resultante de una combinación de negocios | 522 | | | |
| 7. Otras operaciones con socios o propietarios | 523 | | | |
| **III. Otras variaciones del patrimonio neto** | 524 | | | |
| 1. Movimiento de la Reserva de Revalorización (4) | 531 | | | |
| 2. Otras variaciones | 532 | | | |
| **C) SALDO, FINAL DEL EJERCICIO 2019 (2)** | 511 | | | 1.031.572,00 |
| **I. Ajustes por cambios de criterio en el ejercicio 2019 (2)** | 512 | | | |
| **II. Ajustes por errores del ejercicio 2019 (2)** | 513 | | | |
| **D) SALDO AJUSTADO, INICIO DEL EJERCICIO 2020 (3)** | 514 | | | 1.031.572,00 |
| **I. Total ingresos y gastos reconocidos** | 515 | | | 159.676,00 |
| **II. Operaciones con socios o propietarios** | 516 | | | |
| 1. Aumentos de capital | 517 | | | |
| 2. (–) Reducciones de capital | 518 | | | |
| 3. Conversión de pasivos financieros en patrimonio neto (conversion de obligaciones, condonaciones de deudas). | 519 | | | |
| 4. (–) Distribución de dividendos | 520 | | | |
| 5. Operaciones con acciones o participaciones propias (netas) | 521 | | | |
| 6. Incremento (reducción) de patrimonio neto resultante de una combinación de negocios | 522 | | | |
| 7. Otras operaciones con socios o propietarios | 523 | | | |
| **III. Otras variaciones del patrimonio neto** | 524 | | | |
| 1. Movimiento de la Reserva de Revalorización (4) | 531 | | | |
| 2. Otras variaciones | 532 | | | |
| **E) SALDO, FINAL DEL EJERCICIO 2020 (3)** | 525 | | | 1.191.248,00 |

(1) Ejercicio N-2.
(2) Ejercicio anterior al que van referidas las cuentas anuales (N-1).
(3) Ejercicio al que van referidas las cuentas anuales (N).
(4) Reserva de Revalorización de la Ley 16/2012, de 27 de diciembre. Las empresas acogidas a disposiciones de revalorización distintas de la Ley 16/2012, deberán detallar la norma legal en la que se basan.

NO APTO PARA SU PRESENTACIÓN COMO DEPÓSITO EN PAPEL EN EL REGISTRO MERCANTIL

VIENE DE LA PÁGINA PN2.3

CONTINÚA EN LA PÁGINA PN2.5

kimitec

# ESTADO DE CAMBIOS EN EL PATRIMONIO NETO NORMAL

PN2.5

## B) Estado total de cambios en el patrimonio neto

NIF: B04612909

DENOMINACIÓN SOCIAL:
AGROINDUSTRIAL KIMITEC, S.L.

Espacio destinado para las firmas de los administradores

NO APTO PARA SU PRESENTACIÓN COMO DEPÓSITO EN PAPEL EN EL REGISTRO MERCANTIL

VIENE DE LA PÁGINA PN2.4

| | | TOTAL |
|---|---|---|
| | | 13 |
| **A) SALDO, FINAL DEL EJERCICIO 2018 (1)** | 511 | 11.444.978,00 |
| **I. Ajustes por cambios de criterio del ejercicio 2018 (1) y anteriores** | 512 | |
| **II. Ajustes por errores del ejercicio 2018 (1) y anteriores** | 513 | |
| **B) SALDO AJUSTADO, INICIO DEL EJERCICIO 2019 (2)** | 514 | 11.444.978,00 |
| **I. Total ingresos y gastos reconocidos** | 515 | 3.837.780,00 |
| **II. Operaciones con socios o propietarios** | 516 | |
| 1. Aumentos de capital | 517 | |
| 2. (–) Reducciones de capital | 518 | |
| 3. Conversión de pasivos financieros en patrimonio neto (conversión de obligaciones, condonaciones de deudas). | 519 | |
| 4. (–) Distribución de dividendos | 520 | |
| 5. Operaciones con acciones o participaciones propias (netas) | 521 | |
| 6. Incremento (reducción) de patrimonio neto resultante de una combinación de negocios | 522 | |
| 7. Otras operaciones con socios o propietarios | 523 | |
| **III. Otras variaciones del patrimonio neto** | 524 | |
| 1. Movimiento de la Reserva de Revalorización (4) | 531 | |
| 2. Otras variaciones | 532 | |
| **C) SALDO, FINAL DEL EJERCICIO 2019 (2)** | 511 | 15.282.758,00 |
| **I. Ajustes por cambios de criterio en el ejercicio 2019 (2)** | 512 | |
| **II. Ajustes por errores del ejercicio 2019 (2)** | 513 | |
| **D) SALDO AJUSTADO, INICIO DEL EJERCICIO 2020 (3)** | 514 | 15.282.758,00 |
| **I. Total ingresos y gastos reconocidos** | 515 | 2.171.909,00 |
| **II. Operaciones con socios o propietarios** | 516 | |
| 1. Aumentos de capital | 517 | |
| 2. (–) Reducciones de capital | 518 | |
| 3. Conversión de pasivos financieros en patrimonio neto (conversión de obligaciones, condonaciones de deudas). | 519 | |
| 4. (–) Distribución de dividendos | 520 | |
| 5. Operaciones con acciones o participaciones propias (netas) | 521 | |
| 6. Incremento (reducción) de patrimonio neto resultante de una combinación de negocios | 522 | |
| 7. Otras operaciones con socios o propietarios | 523 | |
| **III. Otras variaciones del patrimonio neto** | 524 | |
| 1. Movimiento de la Reserva de Revalorización (4) | 531 | |
| 2. Otras variaciones | 532 | |
| **E) SALDO, FINAL DEL EJERCICIO 2020 (3)** | 525 | 17.454.667,00 |

(1) Ejercicio N-2.
(2) Ejercicio anterior al que van referidas las cuentas anuales (N-1).
(3) Ejercicio al que van referidas las cuentas anuales (N).
(4) Reserva de Revalorización de la Ley 16/2012, de 27 de diciembre. Las empresas acogidas a disposiciones de revalorización distintas de la Ley 16/2012, deberán detallar la norma legal en la que se basan.

# ESTADO DE FLUJOS DE EFECTIVO NORMAL

F1.1

NIF: B04612909

DENOMINACIÓN SOCIAL:

AGROINDUSTRIAL KIMITEC, S.L.

Espacio destinado para las firmas de los administradores

| | | NOTAS | EJERCICIO 2020 (1) | EJERCICIO 2019 (2) |
|---|---|---|---|---|
| **A) FLUJOS DE EFECTIVO DE LAS ACTIVIDADES DE EXPLOTACIÓN** | | | | |
| **1. Resultado del ejercicio antes de impuestos** | 61100 | | 2.188.182,00 | 4.704.629,00 |
| **2. Ajustes del resultado** | 61200 | | 1.490.131,00 | 775.540,00 |
| a) Amortización del inmovilizado (+) | 61201 | 5-6 | 1.483.116,00 | 743.805,00 |
| b) Correcciones valorativas por deterioro (+/–) | 61202 | 6 y 10 | 71.987,00 | 129.586,00 |
| c) Variación de provisiones (+/–) | 61203 | | -44.904,00 | -854,00 |
| d) Imputación de subvenciones (–) | 61204 | | -301.317,00 | -636.633,00 |
| e) Resultados por bajas y enajenaciones del inmovilizado (+/–) | 61205 | | 20.927,00 | 486.492,00 |
| f) Resultados por bajas y enajenaciones de instrumentos financieros (+/–) | 61206 | | 66.548,00 | |
| g) Ingresos financieros (–) | 61207 | | -39.881,00 | -34.253,00 |
| h) Gastos financieros (+) | 61208 | | 230.304,00 | 76.383,00 |
| i) Diferencias de cambio (+/–) | 61209 | | 3.351,00 | 24.516,00 |
| j) Variación de valor razonable en instrumentos financieros (+/–) | 61210 | | | -13.502,00 |
| k) Otros ingresos y gastos (–/+) | 61211 | | | |
| **3. Cambios en el capital corriente** | 61300 | | -1.854.727,00 | -3.478.044,00 |
| a) Existencias (+/–) | 61301 | | -335.052,00 | -378.335,00 |
| b) Deudores y otras cuentas para cobrar (+/–) | 61302 | | -2.182.921,00 | -4.008.905,00 |
| c) Otros activos corrientes (+/–) | 61303 | | 45.929,00 | -56.745,00 |
| d) Acreedores y otras cuentas para pagar (+/–) | 61304 | | 617.317,00 | 965.941,00 |
| e) Otros pasivos corrientes (+/–) | 61305 | | | |
| f) Otros activos y pasivos no corrientes (+/–) | 61306 | | | |
| **4. Otros flujos de efectivo de las actividades de explotación** | 61400 | | -190.423,00 | -42.130,00 |
| a) Pagos de intereses (–) | 61401 | | -230.304,00 | -76.383,00 |
| b) Cobros de dividendos (+) | 61402 | | | |
| c) Cobros de intereses (+) | 61403 | | 39.881,00 | 34.253,00 |
| d) Cobros (pagos) por impuesto sobre beneficios (+/–) | 61404 | | | |
| e) Otros pagos (cobros) (–/+) | 61405 | | | |
| **5. Flujos de efectivo de las actividades de explotación (1 + 2 + 3 + 4)** | 61500 | | 1.633.163,00 | 1.959.995,00 |

(1) Ejercicio al que van referidas las cuentas anuales.
(2) Ejercicio anterior.

NO APTO PARA SU PRESENTACIÓN COMO DEPÓSITO EN PAPEL EN EL REGISTRO MERCANTIL

## ESTADO DE FLUJOS DE EFECTIVO NORMAL

F1.2

NIF: B04612909

DENOMINACIÓN SOCIAL:

AGROINDUSTRIAL KIMITEC, S.L.

Espacio destinado para las firmas de los administradores

| | | NOTAS | EJERCICIO 2020 (1) | EJERCICIO 2019 (2) |
|---|---|---|---|---|
| **B) FLUJOS DE EFECTIVO DE LAS ACTIVIDADES DE INVERSIÓN** | | | | |
| **6. Pagos por inversiones (–)** | 62100 | | -6.317.324,00 | -12.658.864,00 |
| a) Empresas del grupo y asociadas | 62101 | | | |
| b) Inmovilizado intangible | 62102 | | -2.529.882,00 | -2.287.651,00 |
| c) Inmovilizado material | 62103 | | -3.313.106,00 | -9.613.210,00 |
| d) Inversiones inmobiliarias | 62104 | | | |
| e) Otros activos financieros | 62105 | | | |
| f) Activos no corrientes mantenidos para venta | 62106 | | | |
| g) Unidad de negocio | 62107 | | | |
| h) Otros activos | 62108 | | -474.336,00 | -758.003,00 |
| **7. Cobros por desinversiones (+)** | 62200 | | 202.277,00 | -190.291,00 |
| a) Empresas del grupo y asociadas | 62201 | | | |
| b) Inmovilizado intangible | 62202 | | | |
| c) Inmovilizado material | 62203 | | | |
| d) Inversiones inmobiliarias | 62204 | | | |
| e) Otros activos financieros | 62205 | | | |
| f) Activos no corrientes mantenidos para venta | 62206 | | | |
| g) Unidad de negocio | 62207 | | | |
| h) Otros activos | 62208 | | 202.277,00 | -190.291,00 |
| **8. Flujos de efectivo de las actividades de inversión (6 + 7)** | 62300 | | -6.115.047,00 | -12.849.155,00 |

(1) Ejercicio al que van referidas las cuentas anuales.
(2) Ejercicio anterior.

NO APTO PARA SU PRESENTACIÓN COMO DEPÓSITO EN PAPEL EN EL REGISTRO MERCANTIL

kimitec

# ESTADO DE FLUJOS DE EFECTIVO NORMAL

F1.3

NIF: B04612909

DENOMINACIÓN SOCIAL:

AGROINDUSTRIAL KIMITEC, S.L.

Espacio destinado para las firmas de los administradores

| | | NOTAS | EJERCICIO 2020 (1) | EJERCICIO 2019 (2) |
|---|---|---|---|---|
| **C) FLUJOS DE EFECTIVO DE LAS ACTIVIDADES DE FINANCIACIÓN** | | | | |
| **9. Cobros y pagos por instrumentos de patrimonio** | 63100 | | 292.317,00 | 555.631,00 |
| a) Emisión de instrumentos de patrimonio (+) | 63101 | | | |
| b) Amortización de instrumentos de patrimonio (–) | 63102 | | | |
| c) Adquisición de instrumentos de patrimonio propio (–) | 63103 | | | |
| d) Enajenación de instrumentos de patrimonio propio (+) | 63104 | | | |
| e) Subvenciones, donaciones y legados recibidos (+) | 63105 | | 292.317,00 | 555.631,00 |
| **10. Cobros y pagos por instrumentos de pasivo financiero** | 63200 | | 3.894.971,00 | 11.011.708,00 |
| a) Emisión | 63201 | | 7.236.832,00 | 15.355.408,00 |
| *1. Obligaciones y otros valores negociables (+)* | 63202 | | | |
| *2. Deudas con entidades de crédito (+)* | 63203 | | 6.814.922,00 | 13.950.000,00 |
| *3. Deudas con empresas del grupo y asociadas (+)* | 63204 | | | 3.938,00 |
| *4. Deudas con características especiales (+)* | 63205 | | | |
| *5. Otras deudas (+)* | 63206 | | 421.910,00 | 1.401.470,00 |
| b) Devolución y amortización de | 63207 | | -3.341.861,00 | -4.343.700,00 |
| *1. Obligaciones y otros valores negociables (–)* | 63208 | | | |
| *2. Deudas con entidades de crédito (–)* | 63209 | | -2.056.708,00 | -3.192.238,00 |
| *3. Deudas con empresas del grupo y asociadas (–)* | 63210 | | -251.185,00 | |
| *4. Deudas con características especiales (–)* | 63211 | | -1.033.968,00 | -1.151.462,00 |
| *5. Otras deudas (–)* | 63212 | | | |
| **11. Pagos por dividendos y remuneraciones de otros instrumentos de patrimonio** | 63300 | | | |
| a) Dividendos (–) | 63301 | | | |
| b) Remuneración de otros instrumentos de patrimonio (–) | 63302 | | | |
| **12. Flujos de efectivo de las actividades de financiación (9 + 10 + 11)** | 63400 | | 4.187.288,00 | 11.567.339,00 |
| **D) Efecto de las variaciones de los tipos de cambio** | 64000 | | | |
| **E) AUMENTO/DISMINUCIÓN NETA DEL EFECTIVO O EQUIVALENTES (5 + 8 + 12 + D)** | 65000 | | -294.596,00 | 678.179,00 |
| Efectivo o equivalentes al comienzo del ejercicio | 65100 | | 1.242.002,00 | 563.823,00 |
| Efectivo o equivalentes al final del ejercicio | 65200 | | 947.406,00 | 1.242.002,00 |

(1) Ejercicio al que van referidas las cuentas anuales.
(2) Ejercicio anterior.

NO APTO PARA SU PRESENTACIÓN COMO DEPÓSITO EN PAPEL EN EL REGISTRO MERCANTIL

kimitec

# MODELO DE DOCUMENTO NORMAL DE INFORMACIÓN MEDIOAMBIENTAL

IM

| SOCIEDAD | | NIF |
|---|---|---|
| AGROINDUSTRIAL KIMITEC, S.L. | | B04612909 |
| DOMICILIO SOCIAL | | |
| CALLE PARAJE CERRO DE LOS LOBOS, S/N | | |
| MUNICIPIO | PROVINCIA | EJERCICIO |
| VICAR | ALMERIA | 2020 |

NO APTO PARA SU PRESENTACIÓN COMO DEPÓSITO EN PAPEL EN EL REGISTRO MERCANTIL

**Los abajo firmantes, como Administradores de la Sociedad citada, manifiestan que en la contabilidad correspondiente a las presentes cuentas anuales NO existe ninguna partida de naturaleza medioambiental que deba ser incluida en la Memoria de acuerdo a las indicaciones de la tercera parte del Plan General de Contabilidad (Real Decreto 1514/2007, de 16 de Noviembre).**

☒

**Los abajo firmantes, como Administradores de la Sociedad citada, manifiestan que en la contabilidad correspondiente a las presentes cuentas anuales SÍ existen partidas de naturaleza medioambiental, y han sido incluidas en el Apartado 15 de la Memoria de acuerdo a las indicaciones de la tercera parte del Plan General de Contabilidad (Real Decreto 1514/2007, de 16 de Noviembre).**

☐

FIRMAS y NOMBRES DE LOS ADMINISTRADORES

kimitec

# MODELO DE DOCUMENTOS DE INFORMACIÓN SOBRE ACCIONES O PARTICIPACIONES PROPIAS

A1

| SOCIEDAD | | NIF |
|---|---|---|
| AGROINDUSTRIAL KIMITEC, S.L. | | B04612909 |
| DOMICILIO SOCIAL | | |
| CALLE PARAJE CERRO DE LOS LOBOS, S/N | | |
| MUNICIPIO | PROVINCIA | EJERCICIO |
| VICAR | ALMERIA | 2020 |

**La sociedad no ha realizado durante el presente ejercicio operación alguna sobre acciones / participaciones propias** ☒
**(Nota: En este caso es suficiente la presentación única de esta hoja A1)**

Saldo al cierre del ejercicio precedente: 0 Acciones/participaciones 0 % del capital social

Saldo al cierre del ejercicio: 0 Acciones/participaciones 0 % del capital social

| Fecha | Concepto (1) | Fecha de acuerdo de junta general | N.º de acciones o participaciones | Nominal | Capital social Porcentaje | Precio o contraprestación | Saldo después de la operación |
|---|---|---|---|---|---|---|---|
| | | | | | | | |
| | | | | | | | |
| | | | | | | | |
| | | | | | | | |
| | | | | | | | |
| | | | | | | | |
| | | | | | | | |
| | | | | | | | |
| | | | | | | | |
| | | | | | | | |
| | | | | | | | |
| | | | | | | | |
| | | | | | | | |
| | | | | | | | |
| | | | | | | | |
| | | | | | | | |
| | | | | | | | |
| | | | | | | | |
| | | | | | | | |
| | | | | | | | |
| | | | | | | | |
| | | | | | | | |
| | | | | | | | |

NO APTO PARA SU PRESENTACIÓN COMO DEPÓSITO EN PAPEL EN EL REGISTRO MERCANTIL

**Nota: Caso de ser necesario, utilizar tantos ejemplares como sean requeridos de la hoja A1.1**

(1) AO: Adquisición originaria de acciones o participaciones propias o de la sociedad dominante (artículos 135 y siguientes de la Ley de Sociedades de Capital).
AD: Adquisición derivativa directa; AI: Adquisición derivativa indirecta; AL: Adquisiciones libres (artículos 140, 144 y 146 de la Ley de Sociedades de Capital).
ED: Enajenación de acciones adquiridas en contravención de los tres primeros requisitos del artículo 146 de la Ley de Sociedades de Capital.
EL: Enajenación de acciones o participaciones de libre adquisición (artículo 145.1 de la Ley de Sociedades de Capital).
RD: Amortización de acciones ex artículo 146 de la Ley de Sociedades de Capital.
RL: Amortización de acciones o participaciones de libre adquisición (artículo 145 de la Ley de Sociedades de Capital).
AG: Aceptación de acciones propias en garantía (artículo 149 de Ley de Sociedades de Capital).
AF: Acciones adquiridas mediante asistencia financiera de la propia entidad (artículo 150 de la Ley de Sociedades de Capital).
PR: Acciones o participaciones recíprocas (artículos 151 y siguientes de la Ley de Sociedades de Capital).

kimitec

# SOLICITUD DE PRESENTACIÓN
## EN EL REGISTRO MERCANTIL DE ALMERIA

PR

## DEPÓSITO DE CUENTAS ANUALES

### IDENTIFICACIÓN DE LA ENTIDAD QUE PRESENTA LAS CUENTAS A DEPÓSITO

Denominación de la Entidad: AGROINDUSTRIAL KIMITEC, S.L. NIF: B04612909

**Datos Registrales:**

Tomo: 1.174 Folio: 109 Nº Hoja Registral: 31334 Fecha de cierre ejercicio social: 31 . 12 . 2020 (dd.mm.aaaa)

### IDENTIFICACIÓN DE LOS DOCUMENTOS CONTABLES CUYO DEPÓSITO SE SOLICITA

CUENTAS ANUALES DEL EJERCICIO: 2020

| Balance | Pérdidas y Ganancias | Memoria | Estado cambios Patrimonio Neto | Estado de Flujos de Efectivo |
|---|---|---|---|---|
| Normal ☒ | Normal ☒ | Normal ☒ | Normal ☒ | Normal ☒ |
| Abreviado ☐ | Abreviado ☐ | Abreviada ☐ | | |
| PYME ☐ | PYME ☐ | PYME ☐ | **Informe de Auditoría** | **Estado sobre información no financiera** |
| **Hoja identificativa de la sociedad** ☒ | **Declaración Medioambiental** ☒ | **Informe de Gestión** ☒ | Voluntario ☐ | Documento aparte ☐ |
| | | | Obligatorio ☒ | |
| **Documento sobre servicios a terceros** ☐ | **Declaración de identificación del titular real** ☐ | **Modelo de Autocartera** ☒ | **Certificado SICAV** ☐ | **Anuncios de convocatoria** ☐ |
| **Certificación Acuerdo** ☒ | **Otros Documentos** ☐ Nº | | **Hoja COVID-19** ☒ | |

**Código ROAC de los Auditores Firmantes** 23003 **Fecha de emisión del Informe de Auditoría** 21.07.2021

### IDENTIFICACIÓN DEL PRESENTANTE QUE HACE LA SOLICITUD

Nombre y Apellidos: ALBERTO GARCIA MEDINA DNI: 53282922H

Domicilio: CALLE JULIO CESAR 3, 2ª PL. PTA IZDA Código postal: 41.001

Ciudad: SEVILLA Provincia: SEVILLA

Teléfono: 670.353.987 Fax: Correo electrónico: AGARCIA@NIMITZ.ES

El solicitante consiente que la notificación del depósito de las cuentas o la calificación negativa, en su caso, se le hagan electrónicamente a la dirección de correo señalada conforme a lo dispuesto en el artículo 322 de la Ley Hipotecaria.

Firma del presentante:

A los efectos del Reglamento (UE) 2016/679 del Parlamento Europeo y del Consejo, de 27 de abril de 2016, relativo a la protección de las personas físicas en lo que respecta al tratamiento de datos personales y a la libre circulación de estos datos (RGPD), queda informado de que: 1.- Los datos personales expresados en el presente documento serán incorporados al fichero del Registro y a los ficheros que se llevan en base al anterior, cuyo responsable es el Registrador y cuyo uso y fin del tratamiento es el previsto expresamente en la normativa registral. La información en ellos contenida sólo será comunicada en los supuestos previstos legalmente, o con objeto de satisfacer las solicitudes de publicidad formal que se formulen de acuerdo con la legislación registral (arts. 2, 4, 9 y 12 del Título Preliminar del R.R.M. e Instrucciones del 29 de Octubre de 1996 y 17 de Febrero de 1998). 2.- En cuanto resulte compatible con la legislación específica del Registro, se reconoce a los interesados los derechos de acceso, rectificación, cancelación y oposición establecidos en el Ley Orgánica citada, pudiendo ejercitarlos dirigiendo un escrito a la dirección del Registro. 3.- La obtención y tratamiento de sus datos en la forma indicada, es condición necesaria para la prestación de estos servicios.

NO APTO PARA SU PRESENTACIÓN COMO DEPÓSITO EN PAPEL EN EL REGISTRO MERCANTIL

Ejemplar para el Registro Mercantil

kimitec

# SOLICITUD DE PRESENTACIÓN
## EN EL REGISTRO MERCANTIL DE ALMERIA

PR

NO APTO PARA SU PRESENTACIÓN COMO DEPÓSITO EN PAPEL EN EL REGISTRO MERCANTIL

## DEPÓSITO DE CUENTAS ANUALES

### IDENTIFICACIÓN DE LA ENTIDAD QUE PRESENTA LAS CUENTAS A DEPÓSITO

Denominación de la Entidad: AGROINDUSTRIAL KIMITEC, S.L. NIF: B04612909

**Datos Registrales:**

Tomo: 1.174 Folio: 109 Nº Hoja Registral: 31334 Fecha de cierre ejercicio social: 31 . 12 . 2020 (dd.mm.aaaa)

### IDENTIFICACIÓN DE LOS DOCUMENTOS CONTABLES CUYO DEPÓSITO SE SOLICITA

CUENTAS ANUALES DEL EJERCICIO: 2020

| Balance | Pérdidas y Ganancias | Memoria | Estado cambios Patrimonio Neto | Estado de Flujos de Efectivo |
|---|---|---|---|---|
| Normal ☒ | Normal ☒ | Normal ☒ | Normal ☒ | Normal ☒ |
| Abreviado ☐ | Abreviado ☐ | Abreviada ☐ | | |
| PYME ☐ | PYME ☐ | PYME ☐ | **Informe de Auditoría** | **Estado sobre información no financiera** |
| **Hoja identificativa de la sociedad** ☒ | **Declaración Medioambiental** ☒ | **Informe de Gestión** ☒ | Voluntario ☐ Obligatorio ☒ | Documento aparte ☐ |
| **Documento sobre servicios a terceros** ☐ | **Declaración de identificación del titular real** ☐ | **Modelo de Autocartera** ☒ | **Certificado SICAV** ☐ | **Anuncios de convocatoria** ☐ |
| **Certificación Acuerdo** ☒ | **Otros Documentos** ☐ Nº | | **Hoja COVID-19** ☒ | |

**Código ROAC de los Auditores Firmantes** 23003 **Fecha de emisión del Informe de Auditoría** 21.07.2021

### IDENTIFICACIÓN DEL PRESENTANTE QUE HACE LA SOLICITUD

Nombre y Apellidos: ALBERTO GARCIA MEDINA DNI: 53282922H

Domicilio: CALLE JULIO CESAR 3, 2ª PL. PTA IZDA Código postal: 41.001

Ciudad: SEVILLA Provincia: SEVILLA

Teléfono: 670.353.987 Fax: Correo electrónico: AGARCIA@NIMITZ.ES

El solicitante consiente que la notificación del depósito de las cuentas o la calificación negativa, en su caso, se le hagan electrónicamente a la dirección de correo señalada conforme a lo dispuesto en el artículo 322 de la Ley Hipotecaria.

Firma del presentante:

Código 2D

A los efectos del Reglamento (UE) 2016/679 del Parlamento Europeo y del Consejo, de 27 de abril de 2016, relativo a la protección de las personas físicas en lo que respecta al tratamiento de datos personales y a la libre circulación de estos datos (RGPD), queda informado de que: 1.- Los datos personales expresados en el presente documento serán incorporados al fichero del Registro y a los ficheros que se llevan en base al anterior, cuyo responsable es el Registrador y cuyo uso y fin del tratamiento es el previsto expresamente en la normativa registral. La información en ellos contenida sólo será comunicada en los supuestos previstos legalmente, o con objeto de satisfacer las solicitudes de publicidad formal que se formulen de acuerdo con la legislación registral (arts. 2, 4, 9 y 12 del Título Preliminar del R.R.M. e Instrucciones del 29 de Octubre de 1996 y 17 de Febrero de 1998). 2.- En cuanto resulte compatible con la legislación específica del Registro, se reconoce a los interesados los derechos de acceso, rectificación, cancelación y oposición establecidos en el Ley Orgánica citada, pudiendo ejercitarlos dirigiendo un escrito a la dirección del Registro. 3.- La obtención y tratamiento de sus datos en la forma indicada, es condición necesaria para la prestación de estos servicios.

Ejemplar para el interesado

kimitec

NO APTO PARA SU PRESENTACIÓN COMO DEPÓSITO EN PAPEL EN EL REGISTRO MERCANTIL

# SOLICITUD DE PRESENTACIÓN
## EN EL REGISTRO MERCANTIL DE ALMERIA

PR

## DEPÓSITO DE CUENTAS ANUALES

### IDENTIFICACIÓN DE LA ENTIDAD QUE PRESENTA LAS CUENTAS A DEPÓSITO

Denominación de la Entidad: AGROINDUSTRIAL KIMITEC, S.L. NIF: B04612909

**Datos Registrales:**

Tomo: 1.174 Folio: 109 Nº Hoja Registral: 31334 Fecha de cierre ejercicio social: 31 . 12 . 2020 (dd.mm.aaaa)

### IDENTIFICACIÓN DE LOS DOCUMENTOS CONTABLES CUYO DEPÓSITO SE SOLICITA

CUENTAS ANUALES DEL EJERCICIO: 2020

| Balance | Pérdidas y Ganancias | Memoria | Estado cambios Patrimonio Neto | Estado de Flujos de Efectivo |
|---|---|---|---|---|
| Normal ☒ | Normal ☒ | Normal ☒ | Normal ☒ | Normal ☒ |
| Abreviado ☐ | Abreviado ☐ | Abreviada ☐ | | |
| PYME ☐ | PYME ☐ | PYME ☐ | **Informe de Auditoría** | **Estado sobre información no financiera** |
| **Hoja identificativa de la sociedad** ☒ | **Declaración Medioambiental** ☒ | **Informe de Gestión** ☒ | Voluntario ☐ Obligatorio ☒ | Documento aparte ☐ |
| **Documento sobre servicios a terceros** ☐ | **Declaración de identificación del titular real** ☐ | **Modelo de Autocartera** ☒ | **Certificado SICAV** ☐ | **Anuncios de convocatoria** ☐ |
| **Certificación Acuerdo** ☒ | **Otros Documentos** ☐ Nº | | **Hoja COVID-19** ☒ | |

**Código ROAC de los Auditores Firmantes** 23003 **Fecha de emisión del Informe de Auditoría** 21.07.2021

### IDENTIFICACIÓN DEL PRESENTANTE QUE HACE LA SOLICITUD

Nombre y Apellidos: ALBERTO GARCIA MEDINA DNI: 53282922H

Domicilio: CALLE JULIO CESAR 3, 2ª PL. PTA IZDA Código postal: 41.001

Ciudad: SEVILLA Provincia: SEVILLA

Teléfono: 670.353.987 Fax: Correo electrónico: AGARCIA@NIMITZ.ES

El solicitante consiente que la notificación del depósito de las cuentas o la calificación negativa, en su caso, se le hagan electrónicamente a la dirección de correo señalada conforme a lo dispuesto en el artículo 322 de la Ley Hipotecaria.

Firma del presentante:

Código 2D

A los efectos del Reglamento (UE) 2016/679 del Parlamento Europeo y del Consejo, de 27 de abril de 2016, relativo a la protección de las personas físicas en lo que respecta al tratamiento de datos personales y a la libre circulación de estos datos (RGPD), queda informado de que: 1.- Los datos personales expresados en el presente documento serán incorporados al fichero del Registro y a los ficheros que se llevan en base al anterior, cuyo responsable es el Registrador y cuyo uso y fin del tratamiento es el previsto expresamente en la normativa registral. La información en ellos contenida sólo será comunicada en los supuestos previstos legalmente, o con objeto de satisfacer las solicitudes de publicidad formal que se formulen de acuerdo con la legislación registral (arts. 2, 4, 9 y 12 del Título Preliminar del R.R.M. e Instrucciones del 29 de Octubre de 1996 y 17 de Febrero de 1998). 2.- En cuanto resulte compatible con la legislación específica del Registro, se reconoce a los interesados los derechos de acceso, rectificación, cancelación y oposición establecidos en el Ley Orgánica citada, pudiendo ejercitarlos dirigiendo un escrito a la dirección del Registro. 3.- La obtención y tratamiento de sus datos en la forma indicada, es condición necesaria para la prestación de estos servicios.

Ejemplar para la entidad financiera / caja R.M

kimitec

# CERTIFICACIÓN DE LA HUELLA DIGITAL

H

NO APTO PARA SU PRESENTACIÓN COMO DEPÓSITO EN PAPEL EN EL REGISTRO MERCANTIL

SOCIEDAD: AGROINDUSTRIAL KIMITEC, S.L. NIF: B04612909

DOMICILIO SOCIAL: CALLE PARAJE CERRO DE LOS LOBOS, S/N

MUNICIPIO: VICAR PROVINCIA: ALMERIA EJERCICIO: 2020

NOMBRE DE LAS PERSONAS QUE EXPIDEN LA CERTIFICACIÓN

FELIX GARCIA MORENO

FIRMAS:

LAS PERSONAS ARRIBA INDICADAS CERTIFICAN QUE EL DEPÓSITO DIGITAL GENERA LA HUELLA DIGITAL SIGUIENTE: